

UNIVERSIDAD PERUANA LOS ANDES
Facultad de Ciencias Administrativas y Contables
Escuela Profesional de Contabilidad



TESIS

**Función Contable y su Eficiencia en la Gestión Municipal del Distrito
de Ulcumayo – Provincia y Región Junín**

Para optar: Título profesional de contador público.

Autor (es): Bach. Bastidas Daniel Luis Alberto
Bach. Pomachagua Vega Marcial Mansueto

Asesor: Mtra. Mildred Lucía Jáuregui Lapa

**Línea de investigación
Institucional:** Ciencias Empresariales y Gestión de los
Recursos

Fecha de Inicio y Culminación: 18-03-2021 al 17-03-2022

Huancayo – Perú

2022

HOJA DE APROBACIÓN DE JURADOS

UNIVERSIDAD PERUANA LOS ANDES

Facultad de Ciencias Administrativas y Contables

TESIS

**FUNCIÓN CONTABLE Y SU EFICIENCIA EN LA GESTIÓN
MUNICIPAL DEL DISTRITO DE ULCUMAYO – PROVINCIA
Y REGIÓN JUNÍN**

PRESENTADA POR:

Bach. Bastidas Daniel Luis Alberto

Bach. Pomachagua Vega Marcial Mansueto

PARA OPTAR EL TÍTULO DE
Contador Público

ESCUELA PROFESIONAL DE CONTABILIDAD Y FINANZAS
APROBADA POR EL SIGUIENTE JURADO:

DECANO: _____
DR. VÁSQUEZ VÁSQUEZ WILBER GONZALO

PRIMER: _____
MIEMBRO MG. MAYTA CUEVA HUGO ARMANDO

SEGUNDO: _____
MIEMBRO MTRO. QUISPE SULLCA ROMAN

TERCER: _____
MIEMBRO DRA. PEÑA RICAPA ISABEL LIZ

Huancayo, de del 2022

**FUNCIÓN CONTABLE Y SU EFICIENCIA EN LA GESTIÓN
MUNICIPAL DEL DISTRITO DE ULCUMAYO – PROVINCIA
Y REGIÓN JUNÍN**

Dedicatoria

A mis padres por su apoyo incondicional e inmensidad de su cariño brindado en mi formación profesional.

A mis padres y hermanos, por su amor incondicional que me brindaron en toda mi formación profesional.

Luis y Marcial.

Agradecimiento

Todo mi agradecimiento a la Mtra. Mildred Lucia Jáuregui Lapa, asesora de la presente Tesis, por su orientación, esfuerzo y dedicado apoyo en el desarrollo del mismo. A las autoridades de la Municipalidad Distrital de Ulcumayo de la Provincia y Región Junín.

A la población en general del Distrito de Ulcumayo por su hospitalidad. A los docentes de la facultad de Contabilidad de la Universidad Peruana Los Andes y por último a nuestros compañeros de pregrado, quienes nos brindaron su aliento en la consecución de nuestros objetivos.

Los autores.

CONSTANCIA

DE SIMILITUD DE TRABAJOS DE INVESTIGACIÓN POR EL SOFTWARE DE PREVENCIÓN DE PLAGIO TURNITIN

La Dirección de Unidad de Investigación de la Facultad de Ciencias Administrativas y Contables, hace constar por la presente, que el informe final de tesis titulado:

FUNCIÓN CONTABLE Y SU EFICIENCIA EN LA GESTIÓN MUNICIPAL DEL DISTRITO DE ULCUMAYO – PROVINCIA Y REGIÓN JUNÍN

Cuyo autor(es) : BASTIDAS DANIEL LUIS ALBERTO.

POMACHAGUA VEGA MARCIAL MANSUETO.

Escuela Profesional : CONTABILIDAD Y FINANZAS.

Asesor(a) : MTRA. JAUREGUI LAPA MILDRED LUCIA.

Que fue presentado con fecha 12.08.2020 y después de realizado el análisis correspondiente en el software de prevención de plagio Turnitin con fecha 16.09.2020; con la siguiente configuración de software de prevención de plagio Turnitin:

- Excluye bibliografía.
- Excluye citas.
- Excluye cadenas menores de a 20 palabras.
- Otro criterio (especificar)

Dicho documento presenta un porcentaje de similitud de **23%**.

En tal sentido, de acuerdo a los criterios de porcentajes establecidos en el artículo N°11 del Reglamento de uso de software de prevención de plagio, el cual indica que no se debe superar el 30%. Se declara, que el trabajo de investigación: Si contiene un porcentaje aceptable de similitud.

Observaciones: Numero 01 de Intento(s).

En señal de conformidad y verificación se firma y sella la presenta constancia.

Huancayo, 22 de Mayo del 2023.



Dr. Armando Juan Aduelo Avila
Director de Unidad de Investigación
Facultad de Ciencias Administrativas y Contables

Índice

	Pág.
HOJA DE APROBACIÓN DE JURADOS.....	II
DEDICATORIA	IV
AGRADECIMIENTO	V
ÍNDICE.....	VI
ÍNDICE DE TABLAS	XII
ÍNDICE DE FIGURAS.....	XIII
INTRODUCCIÓN	16

CAPITULO I

I. PLANTEAMIENTO DEL PROBLEMA

1.1 Descripción de la realidad problemática	18
1.2 Delimitación del problema	20
1.3 Formulación del problema	21
1.3.1 Problema general	21
1.3.2 Problemas específicos.....	21

1.4	Justificación	21
1.4.1	Social	21
1.4.2	Teórica	22
1.4.3	Metodológica	22
1.5	Objetivos	23
1.5.1	Objetivo general	23
1.5.2	Objetivos específicos	23

CAPÍTULO II

II. MARCO TEÓRICO

2.1	Antecedentes	24
2.1.1	Nacionales	24
2.1.2	Internacionales	29
2.2	Bases teóricas o científicas	32
2.2.1	Función contable.....	32
2.2.2	Gestión municipal.....	45
2.3	Marco conceptual	50

CAPITULO III

III. HIPÓTESIS

3.1	Hipótesis general	53
3.2	Hipótesis específicas	53
3.3	Variables	54

CAPITULO IV

IV. METODOLOGÍA

4.1	Método de investigación	56
4.2	Tipo de investigación	57
4.3	Nivel de investigación	57
4.4	Diseño de investigación	57
4.5	Población y muestra	58
4.6	Técnicas e instrumentos de recolección de datos	58
4.6.1	Técnicas de recolección de datos.....	58
4.6.2	Instrumentos de recolección de datos.....	58
4.7	Técnica de procesamiento y análisis de datos	59
4.8	Aspectos éticos de la investigación	60

CAPÍTULO V

RESULTADOS

5.1	Descripción de resultados	62
5.2	Contrastación de hipótesis	69
5.2.1	Hipótesis general	69
5.2.2	Hipótesis específicas.....	71
5.3	Discusión de resultados	76
	REFERENCIAS BIBLIOGRÁFICAS.....	83
	ANEXO 1: MATRIZ DE CONSISTENCIA.....	86
	ANEXO 2: MATRIZ DE OPERACIONALIZACIÓN DE VARIABLES	87
	ANEXO 3: MATRIZ DE OPERACIONALIZACIÓN DEL INSTRUMENTO.....	88
	ANEXO 4: INSTRUMENTO DE INVESTIGACIÓN	88
	ANEXO 5: DATOS DE LA INVESTIGACIÓN	117
	ANEXO 6: EVIDENCIA DE A INVESTIGACIÓN	129
	ANEXO 7: CONSENTIMIENTO INFORMADO.....	130
	ANEXO 8: EVIDENCIAS FOTOGRÁFICAS	130

Índice de tablas

	Pág.
Tabla 1 <i>Operacionalización de variables</i>	54
Tabla 2 <i>Función contable</i>	63
Tabla 3 <i>Aplicación</i>	64
Tabla 4 <i>Rendición de cuenta</i>	65
Tabla 5 <i>Mantenimiento actualizado de libros contables</i>	66
Tabla 6 <i>Gestión municipal</i>	67
Tabla 6 <i>Eficiencia</i>	67
Tabla 8 <i>Matriz de correlaciones hipótesis general</i>	70
Tabla 9 <i>Matriz de correlaciones hipótesis específicas</i>	71

Índice de figuras

	Pág.
<i>Figura 1.</i> Función contable	63
<i>Figura 2.</i> Aplicación	64
<i>Figura 3.</i> Rendición de cuenta	65
<i>Figura 4.</i> Mantenimiento actualizado de libros contables	66
<i>Figura 5.</i> Gestión municipal	67
<i>Figura 5.</i> Eficiencia	68
<i>Figura 7</i> Correlograma	70
<i>Figura 8</i> Correlograma hipótesis específicas	72

Resumen

El presente trabajo de investigación tuvo como objetivo: Establecer la relación de la Función Contable y la Eficiencia de la Gestión Municipal del Distrito de Ulcumayo en el año 2021. Como método de investigación se utilizó el inductivo, deductivo, como diseño se utilizó un diseño no experimental, la población estuvo conformada por 145 autoridades, la muestra en este caso fue probabilística y estuvo constituida por 145 autoridades. Después de realizar la toma de datos se estableció una relación de 0.969 entre las variables de estudio por lo que podemos concluir que si mejora la función contable en la misma medida mejorará la gestión municipal.

Palabras Clave: Función contable, gestión municipal.

Abstract

The present research work had as objectives: To establish the relationship between the accounting function and the efficiency of municipal management in the district of Ulcumayo in the year 2021. As a research method, the inductive, deductive method was used, as a design, a design was used. non-experimental, the population consisted of 145 authorities, the sample in this case was probabilistic and consisted of 145 authorities. After performing the data collection, a relationship of 0.969 was established between the study variables, so we can conclude that if the accounting function improves to the same extent, municipal management will improve.

Keywords: Accounting function, municipal management.

Introducción

Al empezar esta investigación, tuvimos diversas razones para realizar el tema de Función Contable y su Eficiencia en la Gestión Municipal del Distrito de Ulcumayo – Provincia y Región Junín, pero las razones más importantes que nos impulsaron a desarrollar esta investigación, fueron dos: el primero la de reflejar nuestro conocimiento adquirido en la Universidad y poder desarrollarlos en una entidad gubernamental y la siguiente razón; es brindar el soporte técnico – administrativo en el departamento contable de la Municipalidad Distrital de Ulcumayo, desempeñando una correcta aplicación legal y presupuestaria, se hace la ejecución de rendición de cuenta a tiempo, y hay un mantenimiento adecuado de los libros contables, y todo este proceso se logra con el compromiso profesional que se tiene con la Municipalidad; “por otro lado se apoya en las asignaciones presupuestarias para el pago de las obligaciones contraídas de acuerdo a ley, contrato o convenio, tanto que el compromiso no debe exceder el límite de la programación del gasto ni al calendario de compromisos aprobados al pliego presupuestario”. Asimismo, el plan de tesis está dividido en los siguientes capítulos:

Desarrollamos en el primer capítulo, el planteamiento del problema, describiendo la problemática del contenido de nuestra investigación, para de esta forma dar a conocer el problema general de la presente investigación: ¿Cómo influye la Función Contable de la Eficiencia en la Gestión Municipal del Distrito de Ulcumayo?, seguidamente se presenta el objetivo general de la investigación que fue determinar la influencia de la Función Contable y su Eficiencia en la Gestión Municipal del Distrito de Ulcumayo:

En el segundo capítulo, se tiene el marco teórico, en esta parte se muestra los antecedentes de investigaciones, asimismo, se presenta las principales teorías: Teoría de la contabilidad y principios contables generalmente aceptados, El cambio de contabilidad de gestión. Seguido de ello en este

capítulo se muestran también el Marco conceptual, que se basa en la definición de los términos utilizados en el trabajo de investigación.

En el tercer capítulo, tenemos las hipótesis y las variables de la investigación, por lo tanto, como hipótesis general se tiene “La función contable influye directa y significativamente en su Eficiencia en la Gestión Municipal del Distrito de Ulcumayo, ya que cautela la correcta aplicación legal y presupuestaria del egreso, ejecuta a tiempo las rendiciones de cuenta, mantiene actualizado los libros contables”.

VARIABLES, tenemos dos variables:

La independiente Función Contable

Gestión municipal

En el cuarto capítulo, “Se presenta la metodología de la investigación, para ello se consideró que el tipo de investigación es básica porque con el trabajo de investigación se contribuirá a la ampliación del conocimiento científico, creando nuevas teorías o modificando las ya existentes, el nivel de la investigación es correlacional es un tipo de método de investigación no experimental en el cual un investigador mide dos variables. Entiende y evalúa la influencia estadística entre ellas; las unidades de análisis fueron 48 autoridades locales de los diferentes barrios que conforman el Distrito de Ulcumayo, también se muestra el método general es el científico, el método específico es inductivo deductivo, así mismo como técnicas de investigación se utilizó la encuesta e instrumento el cuestionario” (Hernández, R. 2018), Valderrama, S (2016).

En el quinto capítulo, se presentan los resultados de la tesis.

Finalmente se presenta la bibliografía utilizada para desarrollar la investigación y los anexos respectivos que evidencian la veracidad del trabajo.

CAPITULO I

I. PLANTEAMIENTO DEL PROBLEMA

1.1 Descripción de la realidad problemática

La función contable es la base fundamental para desarrollar una gestión municipal eficiente dónde se tenga que ver la aplicación legal y presupuestaria, rendición de cuentas, manteamiento actualizado de libros contables y estos factores influyen directamente en la gestión municipal. Es necesario remarcar que uno de las principales particularidades de la contabilidad específicamente en lo gubernamental es el control y la confiabilidad en el uso eficiente de los recursos financieros en una entidad estatal de nuestro país.

Teniendo como propósito principal el aseguramiento de una óptima toma de decisiones, enmarcándose con transparencia, veracidad y confiabilidad de la información financiera que se dispone en su momento. Otra característica importante es suministrar oportunamente la información contable a fin de que autoridad o el

funcionario público tome decisiones en menor tiempo, aunque la información entregada se basa en premisas de eventos que no se conocen detalladamente, y que éstos sucederán con el tiempo y que por supuesto nadie lo conoce. Por ello podemos inferir que el objetivo más grande de la Administración Gubernamental es el que exista una rendición de cuentas clara y armonizada, ya que sólo de esa manera se podrá contar con información que se pueda comparar, y por lo tanto, se conozca qué es lo que se está haciendo con los recursos financieros públicos, así como, cuáles han sido los resultados de la Gestión Pública, y gracias a ello se posibilite la toma de decisiones conllevando acciones que propicien un mejor desempeño en el ámbito nacional y regional, convirtiéndose en promotores del desarrollo de los gobiernos locales.

Figura 1.

Principales problemas para el cumplimiento de la convergencia a las NIC

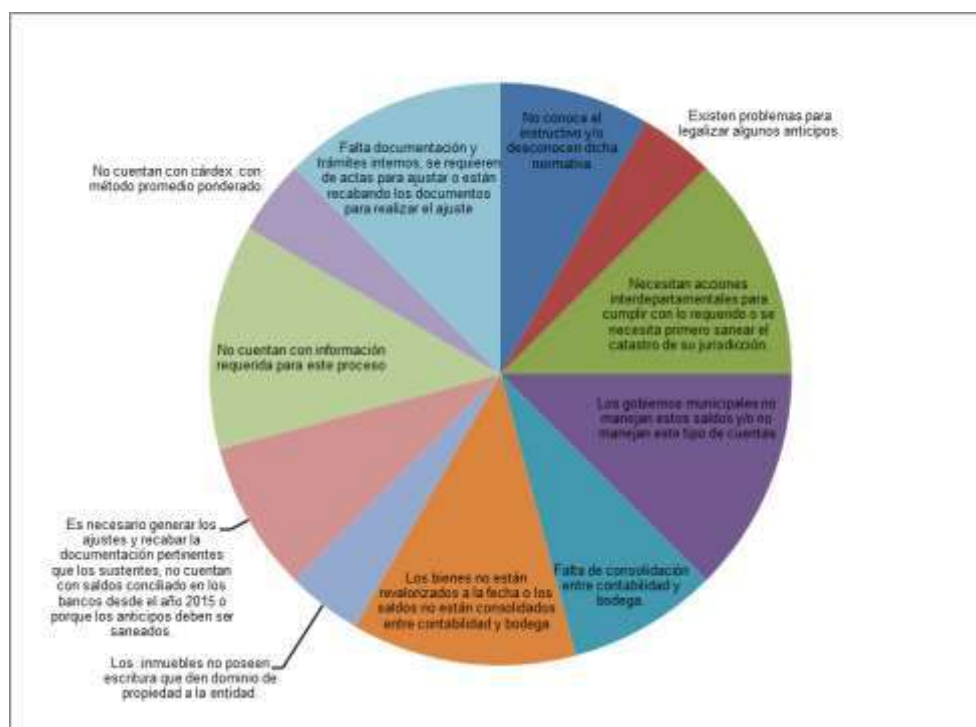

En estos últimos años, se habla constantemente de la Transparencia de la Información Gubernamental, puesto que es uno de los elementos indispensables para que los ciudadanos tengamos confianza en cualquiera de los tres órdenes de gobierno, sin embargo y pese a lo anterior, existen aún muchos municipios en los que hoy en día no se le da importancia a la Transparencia y Rendición de Cuentas, aunque según los comentarios de los legisladores se le ha dado más importancia a la Transparencia que a la propia “Rendición de Cuentas”, por otro lado actualmente se puede visualizar que en la Municipalidad Distrital de Ulcumayo actualmente no se lleva una adecuada función contable y esto a su vez influye de manera directa en la eficiencia de la gestión municipal. Es por ello que el tema de investigación es importante para tener la información de primera fuente.

1.2 Delimitación del problema

Delimitación Espacial: La investigación se desarrolló en la Municipalidad del Distrito de Ulcumayo, ubicado frente a la Plaza de Armas, en la provincia de Junín, y departamento de Junín distrito de Ulcumayo.

Delimitación Temporal: los datos del trabajo de investigación se recopilaron en el segundo semestre del año 2021 con autorización de la oficina de recursos humanos de la Municipalidad.

Delimitación Conceptual o Temática: En la investigación se utilizaron los conceptos de Función Contable y Gestión Municipal.

1.3 Formulación del problema

1.3.1 Problema general

¿Existirá una relación significativa entre la Función Contable y la Eficiencia en la Gestión Municipal del Distrito de Ulcumayo en el año 2021?

1.3.2 Problemas específicos

1. ¿Existirá una relación significativa entre la aplicación de la función contable y presupuestaria del egreso de la eficiencia en la gestión municipal en el Distrito de Ulcumayo en el año 2021?
2. ¿Existirá una relación significativa entre la rendición de cuentas y la eficiencia de la gestión municipal del Distrito de Ulcumayo en el año 2021?
3. ¿Existirá una relación significativa entre el mantenimiento actualizado de los libros contables y la eficiencia en la gestión municipal del Distrito de Ulcumayo en el año 2021?

1.4 Justificación

1.4.1 Social

La investigación brindará elementos importantes a la gestión municipal y al desarrollo de este, porque se obtendrá información de la

influencia de la función contable su eficiencia en la gestión municipal del Distrito de Ulcumayo. La población se beneficiará con la incorporación oportuna de nuevas obras por la adecuada función contable, asimismo, la relación con las autoridades mejorará sustancialmente ya que existirá un desarrollo sostenible.

1.4.2 Teórica

La investigación brindará información que se puede teorizar y servir como base fundamental para nuevas investigaciones en cuanto a la función contable y gestión municipal.

1.4.3 Metodológica

La presente investigación cumplió con la rigurosidad metodológica para ser una investigación científica, ya que se cuenta con nuestra formulación del problema, desarrollo de objetivos de la misma forma y con la comprobación de las hipótesis. Para ello se realizó la elaboración del marco teórico, aplicación de los instrumentos validados para el recojo de información el cual sirvió como insumo básico para desarrollar la comprobación de la hipótesis. Todos estos elementos y pasos fehacientes nos brindaron elementos para llegar a la conclusión de la investigación.

1.5 Objetivos

1.5.1 Objetivo general

Establecer si existe una relación significativa entre la Función Contable y su Eficiencia en la Gestión Municipal del Distrito de Ulcumayo en el año 2021.

1.5.2 Objetivos específicos

1. Determinar si existe una relación significativa entre la aplicación de la función contable y presupuestaria del egreso en la eficiencia en la gestión municipal del Distrito de Ulcumayo en el año 2021.
2. Determinar si existe una relación significativa entre la rendición de cuentas y la eficiencia de la gestión municipal en el Distrito de Ulcumayo en el año 2021.
3. Determinar si existe una relación significativa entre el mantenimiento actualizado de los libros contables y la eficiencia de la gestión municipal en el Distrito de Ulcumayo en el año 2021.

CAPÍTULO II

II. MARCO TEÓRICO

2.1 Antecedentes

2.1.1 Nacionales

Chumbes (2022) *“La participación ciudadana y gestión municipal en la provincia de Barranca, 2021”*

Objetivo: “Mostrar la relación entre la participación ciudadana y la gestión municipal en la provincia de Barranca en el 2021”. Métodos: El método utilizado en el estudio fue un diseño transversal, no experimental, cuantitativo, a nivel de correlación. La muestra estuvo conformada por 67 informantes seleccionados por método probabilístico, a los cuales se les aplicó el cuestionario escala Likert de 24 ítems de participación ciudadana y gestión municipal, y se obtuvieron los resultados. A nivel general se puede demostrar que existe correlación entre variables (0,020, $\geq 0,05$; -0,280), y a nivel específico con las dimensiones de

instituciones organizadas (0,015, $\leq 0,05$; -0,280) y presupuesto participativo (0.010, ≤ 0.05 ; -0.311) fueron de menor magnitud, pero no se encontró relación con la dimensión supervisión ciudadana (0.375, ≥ 0.05). Conclusiones: Se acepta la hipótesis de una baja correlación entre las intervenciones de participación ciudadana y el ejercicio de la gestión municipal en la provincia de Barranca en el 2021, pero se invierte la correlación. En otras palabras, aunque suele haber más participación, esto no siempre se correlaciona con una mejor gestión municipal.

Motta (2022) *“Gestión municipal y participación ciudadana según trabajadores de la Municipalidad Distrital de Santa, 2021”*

El estudio tuvo como objetivo determinar la relación entre la gestión municipal y el compromiso cívico a partir de los trabajadores del distrito de Santa en el año 2021. El método utilizado es un diseño no experimental básico, con correlación transversal descrita. Trabajamos con una población censal de 63 trabajadores municipales. Para la recolección de datos se utilizaron técnicas de encuesta y mediante la aplicación de las siguientes herramientas: Cuestionario de Gestión Municipal Inga (2019) adaptado de Villalobos (2020) y Cuestionario de Participación Ciudadana Inga (2019) adaptado de Villalobos (2020), y los datos fueron recolectados mediante Hojas de cálculo de Google herramienta , analizada mediante estadística descriptiva básica y pertinente, utilizando tablas de frecuencia, tablas de contingencia y prueba Rho de Spermman no paramétrica. Entre los resultados domina el nivel bueno, con la gestión municipal con el 49,2% y la participación ciudadana con el 55,6%, manteniendo un nivel alto. concluyó que la

relación entre la gestión municipal y el compromiso cívico fue positiva, alta y altamente significativa entre los trabajadores de los municipios distritales de Santa en 2021 ((Rho = 0,779; p-valor = 0,000 < 0,05).

Lope (2020) *“Incidencia de la participación ciudadana en la gestión pública del gobierno municipal de Macusani - Carabaya 2019”*

El propósito de este estudio fue describir la incidencia de la participación ciudadana en la gestión pública del municipio del Distrito de Macusani. El estudio es de carácter cuantitativo, no experimental, sincronizado en el marco temporal 2019 (ejercicio), con profundidad descriptiva. La población estuvo constituida por 8645 personas con un tamaño de muestra aleatoria simple de 315. La información se recogerá a través de cuestionarios estructurados. Resultado Esperado: Responsables de organizaciones sociales y comunitarias perjudican una buena gestión municipal participativa con espacios y mecanismos de participación ciudadana en la consulta de la gestión pública b. Por otro lado, en la participación ciudadana en la percepción del espacio y los mecanismos de protocolo en la gestión pública, las organizaciones sociales y comunitarias a través de los directivos suelen percibir esto como importante para el cumplimiento de sus funciones y pertenencia, lo que repercute positivamente en la autoridad social y comunitaria c. La participación ciudadana en el funcionamiento administrativo de la gestión pública no conduce a la gestión de la aceptación ciudadana en cuanto a la planificación de los procesos municipales, la organización de las actividades municipales, la

dirección de las autoridades municipales y el control de la gestión municipal. Ayuntamiento de Makusani.

Quispe (2018) *“Caracterización del control interno y su incidencia en las gestiones de las municipalidades del Perú: caso municipalidad distrital de Llohegua – Huanta - Ayacucho 2017”*

La presente encuesta se titula Características del Control Interno y su Prevalencia en la Gestión Municipal del Perú: El Caso del Municipio del Distrito de Llohegua-Huanta-Ayacucho, 2017. Se enfoca en los problemas de varios errores internos que enfrenta actualmente el municipio, a saber, que conducen a la mala gestión de los recursos designados, y como resultado, son objeto de investigaciones por incumplimiento del deber o sospecha de corrupción. Suplantación de identidad; objetivo general: identificar las principales características de los controles internos y su incidencia en el trabajo del municipio del Perú y el municipio del distrito de Llohegua-Huanta-Ayacucho en el año 2017. El estudio facilitó la recopilación de información de diferentes expertos sobre variables: control interno y gestión. La investigación será cualitativa, descriptiva, bibliográfica y documental. Se lograron los siguientes resultados: la implementación de controles internos en el municipio permitió el pleno desarrollo de sus gestiones y protegió sus recursos, logró sus objetivos y la correcta selección de adquisiciones y contratos. En lo que respecta a la unidad de investigación, los controles internos implementados son efectivos para administrar adecuadamente los recursos asignados al municipio; así mismo, para permitir la selección y

contratación adecuada de proveedores. La conclusión es que contar con un adecuado control interno es importante en la gestión municipal ya que corrige errores, previene la corrupción y administra eficientemente los recursos públicos.

Huamán (2018) *“La Función Contable y la Estrategia Empresarial en la ciudad de Iquitos, año 2016”*

Las empresas se mueven en un mundo donde los límites de bienes, capital, personas, tecnología y conocimiento se están reduciendo. El crecimiento de sus ventas y compras ha repercutido en más transacciones, las cuales son más complejas a medida que se diversifican los medios de información y los canales de pago de los clientes. Todo ello incide en las competencias que deben desarrollar los contadores públicos como funcionarios, consultores o para prestar servicios de outsourcing contable. Entre otras cuestiones, las nuevas competencias de los contadores implican comprender el comportamiento del entorno y los mercados y las nuevas formas de organización, y utilizar la información anterior para brindar un asesoramiento eficaz a empresarios privados o directores de instituciones públicas. Estas competencias son proporcionadas inicialmente por las universidades y luego a través del entrenamiento de rutina se complementa. La investigación se realizó entre y encuestas de opinión de los contadores públicos que operan en los sectores público y privado. Los resultados muestran que existe una gran necesidad de comprender los mercados globales y domésticos, ya sea que se trate de movimientos en variables clave como los precios del petróleo o la moneda internacional, el dólar estadounidense. Debido a las menores barreras de

entrada al mercado, la estrategia comercial con los competidores y la estrategia comercial con los clientes debido a su nuevo comportamiento de compra y uso.

2.1.2 Internacionales

Gómez (2022) *Presupuestos participativos en la gestión pública local: El caso de la Comuna de Pudahuel*”

Este estudio tiene como objetivo comprender qué factores están involucrados en la implementación de los presupuestos participativos en la administración pública local, en particular el caso de la comuna de Pudahuel, que ha realizado cuatro presupuestos participativos consecutivos hasta la fecha. Para ello, primero identifique las fases de desarrollo e implementación del presupuesto participativo en el caso de estudio, luego identifique los tipos de actores involucrados en el proceso y finalmente identifique los seis factores que deben existir para implementar un presupuesto. son los más relevantes. Palabras clave: participación ciudadana, presupuestos participativos, gobiernos municipales, comunas.

Cornejo (2019) *“Mejora de la calidad en la gestión pública el impacto en los gobiernos municipales”*

Actualmente, las administraciones públicas se ven obligadas a adoptar diferentes herramientas y procedimientos de gestión comúnmente utilizados por las empresas privadas, esto se debe a la necesidad no solo de ser eficaces, sino también de ser eficientes. Esta eficiencia apunta directamente a la relación costo-beneficio de los emprendimientos de gestión propuestos por diferentes organismos públicos,

donde además de la importancia de lograr resultados, el costo de ejecución de las acciones también juega un papel protagónico. , el uso adecuado de los recursos disponibles y los controles para evaluar la gestión específica. Las propuestas para este trabajo de investigación incluyen un análisis de los aspectos generales de la gestión de calidad, incluyendo la normativa vigente relevante en el tema, los diferentes factores que inciden en la calidad de la gestión pública, los aspectos más relevantes de los diferentes enfoques y modelos de calidad, desde la visión global hasta el análisis de municipios. El desafío de entregar servicios de manera efectiva, eficiente y con alta calidad en todos los niveles de la administración (nacional, provincial y municipal) significa gestionar el proceso de modernización, desde las decisiones de planificación, pasando por el control de las acciones relacionadas, hasta la corrección de las desviaciones que impiden la optimización. En conclusión, la calidad de la gestión pública es una tendencia cuya importancia ha pasado de los altos gobiernos a los gobiernos municipales, estableciendo procesos de gestión dinámicos que se adaptan a las diferentes realidades sociales y buscando los mejores recursos y servicios. ciudadano.

Mendoza, Palma y Pozos (2019) *“Estudio empírico sobre los sistemas contables en las pymes del cantón ecuatoriano Portoviejo”*

El estudio presenta los resultados de un análisis y evaluación de la gestión de los sistemas contables de 282 pequeñas y medianas empresas (PYMES) del estado ecuatoriano de Porto Viejo, y las formas en que estas entidades contribuyen al desarrollo productivo de la región. En este sentido, a través de la encuesta a la

muestra anterior se establece el conocimiento que poseen los gerentes y demás empleados sobre el manejo efectivo de la contabilidad de las PYMES.

Corbo y Biasone (2018) *“Aportes del cuadro de mando integral a la mejora de la gestión pública de turismo”*

Las autoridades locales deben soportar los impactos de las actividades turísticas en la región y no siempre tienen los medios para gestionar adecuadamente estos impactos. El Cuadro de Mando Integral es una herramienta eficaz que se ha aplicado con éxito a las organizaciones del sector público local. Este trabajo tiene como objetivo describir y analizar el mecanismo de gestión del área turística en la provincia de Marchiquita de Buenos Aires a partir de la aplicación del Cuadro de Mando Integral, con el objetivo de brindar a los municipios información útil sobre el estado actual del turismo, áreas y posibilidades de mejora.

Sánchez (2018) *“Interoperabilidad en la Gestión Pública”*

El presente trabajo es analizar el concepto de interoperabilidad en la administración pública. Primero se profundizó en la definición del término interoperabilidad, seguido de entrevistas a expertos en el tema. Para estas entrevistas, se prepararon preguntas abiertas con base en los supuestos presentados en el trabajo de este documento. Patrones de implementación investigados en varios países, provincia de Neuquén.

2.2 Bases teóricas o científicas

2.2.1 Función contable

Definición:

La Contabilidad Gubernamental se conceptualiza dentro de los muchos que pudieren darse como:

La Contabilidad Gubernamental “es la disciplina que trata del estudio económico financiero de la Hacienda Pública, permitiendo evaluar la gestión administrativa del Estado. Abarca un conjunto de normas, principios y procedimientos técnicos que permitan registrar los hechos económicos o transacciones inherentes a las operaciones financieras o entes públicos que realiza el Estado con la finalidad de elaborar Estados Contables sobre la situación económica, financiero y presupuestal. (Valdivia, 2016)

La Contabilidad Gubernamental es el medio para ordenar todas las operaciones tomando como meta la exposición analítica y global de la situación financiera del estado. Según el Instituto Latinoamericano de Ciencias Fiscalizadoras, la Contabilidad Gubernamental permite medir y registrar en términos monetarios las operaciones, programas y actividades llevadas a cabo por el Estado, sus entidades y organismos componentes. (Prieto, 2017) Se fundamenta en la administración integral del patrimonio nacional y del presupuesto público, requisito sin el cual no es posible obtener una visión de conjunto del estado como ente promotor del progreso económico social del Perú.

La Asociación Latinoamericana de Presupuestos Públicos, considera que la Contabilidad Gubernamental es parte de la Contabilidad, de la que se extraen sus principios y preceptos a veces adaptándolos, para prescindir una serie de técnicas destinándolos a captar, clasificar, registrar, resumir, comunicar e interpretar la actividad económica, financiera administrativa, patrimonial y presupuestal del Estado, implementando un sistema de información de las organizaciones públicas y enmarcándolos en una estructura legal pre definida. El trabajo de los Contadores sirve para establecer el Producto bruto interno del Estado, información para la toma de decisiones. (Galindo & Guerrero, 2015)

Las funciones contables son aquellos sistemas financieros que ayudan en la contabilidad, el análisis financiero, la creación de resúmenes y el informe de transacciones de información financiera en una organización, y sirven como columna vertebral de casi todas las operaciones. La contabilidad como sistema intenta identificar, valorar y registrar las transacciones de carácter financiero de forma muy sistemática. (McLaney & Atrill, 2020)

Como se puede ver en la discusión anterior, la contabilidad se ocupa principalmente del registro de transacciones comerciales, el diseño de los tipos de registros que se llevarán, la preparación de informes basados en los datos y las transacciones registradas y la interpretación de esos informes. Finalmente, la contabilidad se ocupa de la comunicación de los resultados de las transacciones registrados en forma de cuentas finales, incluyendo el estado de pérdidas y ganancias

en diferentes partes y finalmente el balance general con una serie de informes y estados adjuntos.

Objetivos de la Contabilidad Gubernamental

Son los siguientes: Armonización y unificación de la contabilidad del sector público y privado mediante la aprobación de normas contables. Elaboración del Libro Mayor General de la República a partir de las cuentas de las entidades del sector público. Preparar y proporcionar a las entidades responsables la información necesaria para desarrollar cuentas nacionales, cuentas fiscales y programas. Proporcionar información contable oportuna para la toma de decisiones de las entidades del sector público y privado. Las metas dependen de la entidad o unidad ejecutora, donde se expresa la meta a alcanzar. En general, como finalidad contable tenemos según (Galindo & Guerrero, 2015):

1. Mostrar la presentación de las cuentas, para que el público pueda conocer el estado de la propiedad y el presupuesto del Estado a través del Libro Mayor de la República.
2. Analizar la eficiencia y eficacia de la gestión de los programas de la U.E.
3. Asegurar que la ejecución presupuestaria y las distintas transacciones que realizan las entidades gubernamentales en general se ajusten a derecho.
4. Dirigir a la administración para que asegure el uso eficiente de los recursos nacionales.
5. Medir el progreso y logro de los objetivos gubernamentales, y la asignación e impacto social de las fuentes y aplicaciones de recursos públicos.

Principios contables en la contabilidad gubernamental

Son un conjunto de conceptos, reglas y supuestos fundamentales que determinan la validez técnica del proceso contable y su eventual traducción en la presentación de estados financieros.

Para la contabilidad del gobierno, los contadores se adhieren a todos los principios cuando se trata de información contable, consideramos particularmente los principios regulatorios, creemos: y la presentación de la información contable. integridad. (Felgueiras, 2016)

- Un registro sistemático de todos los hechos financieros y económicos. Oportunidad.
- Registrar, procesar y presentar la información contable cuando y donde corresponda. Transparencia.
- Acceso gratuito a la información, participación ciudadana y control de la contabilidad estatal. Legalidad.
- Son los primeros en aplicar las disposiciones legales, es decir, tienen la primicia sobre las normas contables.

Base Legal: La contabilidad gubernamental, al igual que otras cuentas, se compone de un conjunto de normas y disposiciones legales que obligan a todas las organizaciones del sector público a aplicarla en sus operaciones financieras. Estos dispositivos permiten construir un sistema acorde a las necesidades del país. Los más importantes son: a) Constitución Política del Perú, b) Ley de Reforma Constitucional

N° 27680 sobre descentralización, c) Ley N° 27783 sobre Bases de la Descentralización, d) Ley N° 27312 - De la Administración de la Cuenta General de la República, e) Ley N° 24680 - Ley del Sistema Nacional de Contabilidad, promulgada el 06.03.87. Determinar las funciones, objetivos y estructura del sistema, así como el mecanismo de coordinación contable y su relación con otros organismos del sector público y privado, f) D. Leg. 20164 del 02.11.73 Normas Básicas para un Sistema Integrado de Contabilidad Gubernamental, g) R. D. 071-80-EFC/76-01 Aprobación e Implementación del Plan de Contabilidad Gubernamental SIAF, h) R. J. 101-92/EF/93 del 05.10.92 aprobó la Directiva 040-92/EF sobre la simplificación de los procesos contables - Modifica la presentación de planes contables gubernamentales y estados financieros, i) R. J. 18/03/93 027-93/EF/93 Modifica las correspondientes reglas, procedimientos presupuestarios, normas técnicas y mecanismos de funcionamiento de los programas contables del Estado y de las operaciones de liquidación contable, con el objeto de optimizar la gestión administrativa y financiera nacional de conformidad con la Constitución Política del Perú, k) Ley No. 27312 - Ley de Administración General de Cuentas de la República, promulgada el 19.19.2000, en la cual se establecen las normas y mecanismos para la presentación de cuentas a fin de que los resultados presupuestarios, financieros, económicos y de inversión de las actividades públicas en sea posible el ejercicio fiscal consolidado, l) Ley N° 27972 “Ley de Organización de las Ciudades”, m) Ley N° 28112 - Ley Marco de Gestión Financiera del Sector Público, n) Ley N° 28411 “Ley del Régimen Presupuestario del Estado”, o) Ley N° 27245 “Ley de Responsabilidad y Transparencia Fiscal”. Modificado por la Ley N°

27958, p) Ley N° 28056 Marco de Presupuesto Participativo, q) Ley Anual de Presupuesto, y, r) Reglamentos, Directrices e Instrucciones y demás normas anuales.

Dimensiones

1. Aplicación: Las funciones de un contador público es examinar los registros financieros, para preparar declaraciones de impuestos, crear informes presupuestarios y realizar auditorías para los clientes. Estos contadores se aseguran de que los registros financieros cumplan con las leyes y regulaciones, estatales y locales cumpliendo las leyes. (Prowle, 2021)
2. Rendición de cuenta: la contabilidad se trata de calcular la cantidad correcta de depreciación de un activo eligiendo el método apropiado aplicable a cualquier activo en particular. Cualquier agotamiento no autorizado de los activos llevará a la organización a una crisis. La contabilidad se trata de diseñar un sistema conveniente para proteger la propiedad y los activos de una empresa del uso no autorizado e irrazonable, entregando cuentas de manera oportuna. (Prowle, 2021)
3. Mantenimiento actualizado de libros contables: la contabilidad implica el registro sistemático y cronológico de las transacciones financieras, luego registrarlas en varios libros mayores y finalmente preparar las cuentas finales para comprender las pérdidas y ganancias del negocio al final del período contable, los contadores siempre deben comunicar los resultados de las transacciones registradas a las diferentes partes interesadas en un negocio

determinado, es decir, sucesiones, inversores, acreedores, empleados, funcionarios gubernamentales e investigadores, etc. (Prowle, 2021)

Teoría contable

La teoría contable es un conjunto de supuestos, marcos y métodos utilizados para estudiar y aplicar los principios de información financiera.

El estudio de la teoría contable implica un examen de la base histórica de la práctica contable y las formas en que la práctica contable se ha modificado y añadido al marco normativo que gestiona los estados financieros y la información financiera. La teoría contable es una disciplina en evolución que debe adaptarse a las nuevas formas de hacer negocios, los nuevos estándares técnicos y las brechas encontradas en los mecanismos de información. (Elliott & Elliott, 2017)

Todas las teorías contables están sujetas a un marco conceptual contable. La teoría contable puede considerarse útil para ayudar a evaluar y guiar la práctica contable. A medida que evolucionan los estándares regulatorios, la teoría contable también contribuye al desarrollo de nuevas prácticas y procedimientos contables.

La teoría contable es más cualitativa que cuantitativa, ya que es una guía para la contabilidad y los informes financieros efectivos.

El aspecto más importante de la teoría contable es el beneficio. Esto significa que todos los estados financieros deben proporcionar información importante que los lectores de los estados financieros puedan usar para tomar decisiones

comerciales informadas. También significa que la teoría contable es intencionalmente flexible, lo que le permite producir información financiera válida incluso cuando cambia el entorno legal. (Prowle, 2021)

Además de la utilidad, la teoría contable establece que toda información contable debe ser relevante, confiable, comparable y consistente. Básicamente, esto significa que todos los estados financieros deben ser precisos y de acuerdo con los Principios de contabilidad generalmente aceptados. El cumplimiento de estos permite que la preparación de estados financieros sea consistente con la posición financiera anterior de una organización y comparable con la de otras organizaciones.

La contabilidad como disciplina existe desde el siglo XV. Tanto la empresa como la economía han cambiado mucho desde entonces. La teoría contable es una disciplina en evolución que debe adaptarse a las nuevas formas de hacer negocios, los nuevos estándares técnicos y las brechas encontradas en los mecanismos de información.

Principios de contabilidad generalmente aceptados

Los principios contables generalmente aceptados son un conjunto de teorías relacionadas con la contabilidad que pueden explicar las actividades actuales o actuales y guiar la selección de prácticas o procedimientos adoptados por los profesionales de la contabilidad pública en el desempeño de sus funciones. La Federación Venezolana de Colegios de Contadores Públicos, bajo el auspicio de su Comité establece que los Principios Contables, procede a las actividades con independencia de la entidad ejecutada para un análisis profundo, y ha sido

generalmente aceptada y aprobada por la Federación Venezolana de Colegios de Contadores Públicos.

Existen muchos términos en la literatura contable que pueden usarse para nombrar los conceptos y categorías que componen estos principios, por esta razón, el término principios contables generalmente aceptados incluye definiciones más precisas:

Los supuestos o principios básicos que forman la base para la formulación de principios generales; los principios generales preparados con base en estos supuestos tienden a asegurar que la información contable financiera hace el seguimiento para el alcance de la meta que ayuda a lograr la toma de decisiones económicas; y los principios utilizables a los estados financieros y partidas o conceptos específicos, a saber Descripciones individuales y específicas de estados financieros y partidas específicas que componen los estados financieros.

Los supuestos o principios básicos son justos y relevantes. La equidad está ligada al objetivo final de los estados financieros. Muchas personas están interesadas en los estados financieros y, a veces, sus intereses están en disconformidad. La información debe ser lo más justa posible y los intereses de todas las partes deben considerarse en un equilibrio adecuado. Por lo tanto, los estados financieros deben estar libres de influencias o prejuicios indebidos, y no deben estar preparados para satisfacer a ningún individuo o grupo en particular y dañar a otros.

La relevancia requiere que la información contable se refiera a la decisión de promover o al resultado deseado, o estar efectivamente relacionada con él. Por tanto,

es necesario especificar los tipos específicos de información que requieren los usuarios de los estados financieros en el proceso de toma de decisiones en función de los intereses específicos de los usuarios de los estados financieros y de las actividades económicas de las entidades (comercial, industrial, comercial o financiera). Servicios, finanzas, seguros, organizaciones sin fines de lucro, etc.).

Los principios generales incluyen esencialmente tres categorías diferentes:

Supuestos derivados del entorno económico: entidades, destacando aspectos económicos, cuantificación y unidades de medida.

La implementación de los principios en las bases para cuantificar los ejercicios comerciales de una institución y los acontecimientos económicos que afectan a la entidad: valor histórico original, dualidad económica, negocio en curso, realización contable y período contable. Los principios generales por los que se debe recopilar la información: objetividad, importancia relativa, comparabilidad, divulgación completa y prudencia.

Entidad

Es una unidad identificable dedicada a las actividades económicas, compuesta por una combinación de recursos humanos, recursos naturales y capital, y coordinada por un órgano de toma de decisiones orientado a lograr su propósito. La entidad puede ser una persona física o jurídica, o una parte o combinación de ellas. No se limita a la composición legal de las unidades que lo componen.

Énfasis en el aspecto económico

La contabilidad financiera destaca los aspectos económicos, los eventos y las transacciones, aunque la forma legal puede ser distinto y sugiere diferentes enfoques. Por lo tanto, las transacciones y eventos deben ser considerados, registrados y divulgados en base a su importancia práctica y financiera y no solo a su forma legal.

Cuantificación

Los datos cuantitativos proporcionan una ayuda poderosa para el intercambio de información económica y la toma de decisiones razonables.

Unidad de medida

La moneda es el denominador común de la actividad económica y las unidades monetarias constituyen una base adecuada para la medición y el análisis. Por tanto, sin desconocer otras unidades de medida, la moneda es el medio más eficaz para expresar el intercambio de bienes y servicios y el impacto económico de los hechos que afectan a la entidad ante las partes.

Valor histórico original

La definición de costo histórico estipula que el monto que debe utilizarse para asignar valor monetario a una transacción registrada en el libro de cuentas debe registrarse a su valor original, es decir, su valor histórico. Esta hipótesis es propia a toda transacción que conlleva el intercambio de valor entre dos partes. Se utiliza principalmente para distinguir entre las partes que intercambian valor y lo que cada persona debe registrar.

Dualidad económica

Para comprender correctamente la estructura de una entidad y su relación con otras entidades, se deben adoptar las siguientes formas de contabilidad: recursos económicos que pueden ser utilizados para lograr su propósito y la fuente de dichos recursos.

Negocio en marcha o continuidad

El principio de contabilidad de empresa en marcha se refiere a la sostenibilidad de la organización en el futuro de la empresa, siempre y cuando siga siendo coherente con el negocio principal de la empresa. En otras palabras, esta es una empresa operativa y no cerrará en el corto plazo. Cuando una empresa no cumple con este supuesto, debe revelar este hecho en las notas a los estados financieros, así como las razones para no tratarla como una empresa en funcionamiento.

Periodo contable

La necesidad de tomar decisiones sobre la entidad considerada o la entidad persistente obliga a dividir su vida en periodos regulares. La contabilidad financiera proporciona información sobre la actividad económica de una entidad durante el período tradicional. Las actividades y eventos comerciales cuantificables y sus efectos derivados se pueden determinar por el momento en que ocurrieron: por lo tanto, cualquier información contable debe indicar claramente el período al que se refiere.

Objetividad

El costo o valor de los elementos o elementos contenidos en los estados financieros debe medirse de manera confiable. En muchas ocasiones, se debe apreciar el valor o el costo; el uso de evaluaciones razonables es una participación importante de la presentación y preparación de los estados financieros y no determina su confiabilidad. Sin embargo, cuando es imposible realizar una estimación basada en motivos razonables. Este elemento no debe confirmarse en los estados contables y financieros.

Importancia relativa

La información financiera solo se refiere a asuntos que son suficientes para influir en la evaluación económica y la toma de decisiones por su cantidad o naturaleza. Es de relativa importancia cuando la presentación, evaluación, descripción de un elemento o cualquier cambio en cualquier elemento puede modificar la decisión de algunos usuarios de los estados financieros.

Comparabilidad

Por lo tanto, en la mayoría de los casos, las decisiones económicas tomadas con base en información financiera requieren la posibilidad de comparar la situación financiera y los resultados operativos de una entidad con otras entidades durante diferentes períodos de su ciclo de vida. Las políticas contables deben aplicarse de manera coherente y uniforme. La necesidad de comparabilidad no debe ser un obstáculo para la introducción de mejores políticas contables. Por lo tanto, cuando existen opciones más relevantes y confiables, la entidad debe cambiar la política utilizada y notar claramente la política en la información proporcionada. Y

cuantifique adecuadamente. El impacto del cambio en la información financiera. Lo mismo se aplica a la agrupación y presentación de información.

Revelación suficiente

La información contable proporcionada en los estados financieros debe contener todo lo necesario para juzgar los resultados comerciales y el estado financiero de la entidad de una manera clara y comprensible; por lo tanto, es importante que la información brindada contenga elementos de juicio suficientes y materiales básicos para tener Las partes plenamente informadas toman la decisión.

Prudencia

La incertidumbre rodea inevitablemente a muchas transacciones y eventos económicos, lo que obliga a reconocerlos con cautela al preparar los estados financieros. Si no existe razón para elegir entre las alternativas propuestas, se debe utilizar el juicio profesional para tomar una decisión, luego se debe elegir la que refleje el menor optimismo; pero siempre se observa que la decisión es justa para el usuario de la información contable. Sin embargo, actuar con cautela no justifica el establecimiento de reservas secretas u ocultas o reservas en exceso, o subestimar deliberadamente activos o ingresos o sobrestimar pasivos o gastos.

2.2.2 Gestión municipal

Definición

“La gestión pública, se entiende como el desempeño de ciertas tareas relacionadas con la implementación de políticas en los programas de apoyo público a través de la administración pública”. (Sementelli, 2021)

La administración pública es un “sistema impreciso de restricciones que incluye a las organizaciones públicas y otras entidades públicas con personalidad jurídica, ya sean de jerarquía regional o local, que se comunican con el gobierno público de la ciudad y pretenden desempeñar funciones administrativas y de gestión estatal”. (Moller, 2020)

En términos estrictamente académicos, la administración pública es responsable de poner a los ciudadanos en contacto directo con el poder político a través de la imagen del servidor público que inmediatamente "satisface" los intereses colectivos, en marcado contraste con los poderes legislativo y judicial que median. Dada la forma en que la administración pública se relaciona con la ciudadanía y la dinámica de gobierno a la que está sujeta, es una rama de las ciencias políticas, por lo que tradicionalmente la administración pública ha sido estudiada en dichas ciencias sociales de manera complementaria. (Bryer, 2021)

La gestión municipal se expresa como un conjunto de procesos para que el municipio pueda alcanzar las metas y objetivos trazados por el mismo, para ello influye mucho la competencia de los recursos humanos o funcionarios. (Soria, 2022)

La gestión municipal se entiende como las actividades de gobierno y su manejo de los recursos disponibles, a pesar de obstáculos como

administradores mal preparados, problemas técnicos por cobertura y mala preparación. Para los ciudadanos, el Estado juega un papel muy importante en la corrección de esta carencia, y se deben desarrollar políticas que ayuden a corregir estas carencias, impulsando así el desarrollo local. (Molina, Rosendo, Álvarez, & Castro, 2022)

Dimensiones

Eficiencia: El término eficiencia se puede definir como la capacidad de lograr un objetivo final con poco o ningún desperdicio, esfuerzo o energía. Eficiente significa que puede lograr sus resultados utilizando los recursos que tiene de la mejor manera posible. En definitiva, algo funciona si no se desperdicia nada y se optimizan todos los procesos. Esto incluye el uso de dinero, capital humano, equipos de producción y energía. La eficiencia se puede describir de varias maneras para describir varios procesos de optimización. Por lo tanto, el análisis de eficiencia puede ayudar a reducir costos y aumentar los resultados. (Sementelli, 2021)

Importancia de la gestión pública

Sin embargo, la gestión pública no es gestión empresarial. Si bien la mayoría de las diferencias entre la gestión del sector público y privado pueden ser una cuestión de grado más que de tipo, existen diferencias significativas. Los administradores públicos necesitan más que un conjunto común de herramientas de

gestión, o podemos enviarlos a las escuelas de negocios para que se formen profesionalmente.

La formación en gestión es simplemente la transferencia de herramientas y la adquisición de habilidades, creemos que sería una estrategia equivocada. No es sólo una cuestión de énfasis y actitud. Algunas de las herramientas que los administradores públicos aprenden en las escuelas de negocios no son adecuadas para los trabajos a los que se enfrentan; muchas herramientas clave que necesitan faltan por completo en los cursos de negocios. Sin embargo, las herramientas de gestión comunes son la base de la práctica de gestión. (Moller, 2020)

Dado que la disciplina empresarial ha desarrollado una variedad de herramientas fundamentales y útiles, y no tiene mucho sentido reinventar la rueda, los estudiosos de la administración pública deberían estudiar herramientas de gestión genéricas. Además, debemos considerar la agenda de aprendizaje que guía las disciplinas comerciales:

1. Identificación de herramientas de gestión esenciales (descripción);
2. Investigación de mejores prácticas que nos dice cómo y dónde usar estas herramientas (análisis normativo);
3. Evidencia base (análisis activo) sobre cómo funciona la herramienta. Para estudiar las herramientas comunes de gestión, primero debemos averiguar cuáles son.

Se debe trazar los límites de la gestión general identificando la intersección del trabajo de los administradores públicos y empresariales.

La administración pública consiste en un conjunto de procesos y herramientas diseñadas para lograr un desempeño óptimo en las organizaciones comprometidas con el servicio público.

Si bien esta breve descripción puede parecer simple, esconde más dificultades de las que parece en la superficie. Queda claro a partir del estudio en profundidad que las raíces históricas e ideológicas continúan dando forma a la práctica inspirada en la gestión contemporánea, y que el concepto sigue estando plagado de muchos problemas.

Tipos de eficiencia

Eficiencia económica: La eficiencia económica se refiere a optimizar los recursos para servir mejor a todos en ese estado económico. No existen umbrales establecidos que determinen la efectividad de la economía, pero los indicadores incluyen bienes que ingresan al mercado al costo más bajo posible y mano de obra que brinda la mayor producción posible. (Bryer, 2021)

Eficiencia operacional: La eficiencia operativa mide qué tan rentable es en función de los costos operativos. Cuanto más eficiente sea la operación, más rentable será la empresa o la inversión. Esto se debe a que la entidad puede generar mayores ingresos o rendimientos al mismo o menor costo en comparación con las alternativas.

En los mercados financieros, la eficiencia operativa aumenta cuando se reducen los costos de transacción y las tarifas. (Bryer, 2021)

Impacto en la eficiencia

La eficiencia es un atributo importante porque todos los insumos son escasos. El tiempo, el dinero y las materias primas son limitados y es importante preservarlos manteniendo niveles de producción aceptables.

Una sociedad eficiente sirve mejor a sus ciudadanos y opera de manera competitiva. Los proyectos estatales llevados eficientemente se realizan a precios más bajos. Los avances en la eficiencia conducen a estándares de vida más altos, como la capacidad de proporcionar a los hogares electricidad, agua corriente. (Sementelli, 2021)

2.3 Marco conceptual

1. Gestión:

La palabra gestión proviene directamente de *gestio-onis*: acción de llevar a cabo y, además, está relacionada con gesta, en tanto historia de lo realizado, y con gestación, llevar encima. (Huergo, 2005).

2. Función Contable:

La función contable es una técnica que se ocupa de registrar, clasificar y resumir las operaciones mercantiles de un negocio con el fin de interpretar sus resultados. (Rodríguez y Delgado, 2017).

3. Aplicación legal y presupuestaria:

La aplicación legal presupuestaria es la conjunción de las clasificaciones económica, a nivel de grupos de programas y conceptos, este concepto es relevante dado que el control contable de los gastos se realiza sobre la misma. (Rodríguez y Delgado, 2017).

4. Rendición de cuenta:

Es el proceso en el que todos los ciudadanos vigilan y evalúan el actuar responsable de los servidores públicos por medio de mecanismos como transparencia y la fiscalización. (Rodríguez y Delgado, 2017).

5. Actualización de los libros contables:

La actualización de los libros contables es obligatoria y lo conforman los libros diarios y el libro de inventario. Los voluntarios son libro mayor y otros auxiliares, cómo el libro de caja, el de entrada y de salida de almacén. (Rodríguez y Delgado, 2017).

6. Eficiencia:

(del latín *efficientia*) es la ‘capacidad de disponer de alguien o de algo para conseguir lo que queremos determinadamente. Diccionario de la lengua española (vigésima segunda edición), Real Academia Española, 2018.

7. Gestión municipal:

En su sentido estricto, la gestión municipal comprende las acciones que realizan las dependencias y organismos municipales, encaminadas al logro de objetivos y cumplimiento de metas establecidas en los planes y

programas de trabajo, mediante las interrelaciones e integración de recursos humanos, materiales y financieros. REMURPE (2013)

CAPITULO III

III. HIPÓTESIS

3.1 Hipótesis general

Existe una relación directa y significativa entre la Función Contable y su Eficiencia en la Gestión Municipal del Distrito de Ulcumayo en el año 2021.

3.2 Hipótesis específicas

1. Existe una relación directa y significativa entre la aplicación de la función contable y la gestión municipal del Distrito de Ulcumayo en el año 2021.
2. Existe una relación directa y significativa entre la rendición de cuentas y la gestión municipal del Distrito de Ulcumayo en el año 2021.

3. Existe una relación directa y significativa entre el mantenimiento actualizado de libros contables y la gestión municipal del Distrito de Ulcumayo en el año 2021.

3.3 Variables

Variable 1: Función contable: La función contable es una técnica que se ocupa de registrar, clasificar y resumir las operaciones mercantiles de un negocio con el fin de interpretar sus resultados. (Rodríguez y Delgado, 2017).

Variable 2: Gestión municipal: En su sentido estricto, la gestión municipal comprende las acciones que realizan las dependencias y organismos municipales, encaminadas al logro de objetivos y cumplimiento de metas establecidas en los planes y programas de trabajo, mediante las interrelaciones e integración de recursos humanos, materiales y financieros. (REMURPE, 2013).

Tabla 1

Operacionalización de variables

VARIABLE	DEFINICIÓN CONCEPTUAL	DEFINICIÓN OPERACIONAL	DIMENSIÓN	INDICADOR
Variable 1: Función contable	La función contable es una técnica que se ocupa de registrar, clasificar y resumir las operaciones mercantiles de un negocio con el fin de interpretar sus resultados	La función contable se medirá con un cuestionario que se compone de 23 ítems, que se convertirán en niveles por medio de los baremos	Aplicación Rendiciones de cuenta Mantenimiento actualizado de libros contables	<ul style="list-style-type: none"> ● Ley ● Presupuesto ● Planeación ● Información ● Dialogo ● Incentivos ● Evaluación ● Ingresos ● Egresos ● Registro de compras
Variable 2: Gestión	La gestión municipal comprende las	La gestión municipal se	Eficiencia	<ul style="list-style-type: none"> ● Liderazgo participativo

municipal	acciones que realizan las dependencias y organismos municipales, encaminadas al logro de objetivos y cumplimiento de metas establecidas en los planes y programas de trabajo, mediante las interrelaciones e integración de recursos humanos, materiales y financieros”.	medirá con un cuestionario que se compone de 22 ítems, que se convertirán en niveles por medio de los baremos	<ul style="list-style-type: none"> ● Comunicación eficaz ● Negociación y manejo de conflictos ● Trabajo en equipo ● Incremento de los recursos financieros ● Promover la cooperación entre municipios
-----------	--	---	--

Fuente: Elaboración propia

CAPITULO IV

IV. METODOLOGÍA

4.1 Método de investigación

Método general

El método científico, las matemáticas y las técnicas experimentales utilizadas en la ciencia. Más específicamente, es una técnica utilizada para construir y probar hipótesis científicas.

El proceso de observar, hacer preguntas y buscar respuestas a través de pruebas y experimentos no es exclusivo de ningún campo de la ciencia. De hecho, el método científico es ampliamente utilizado en la ciencia, en muchos campos diferentes. Muchas ciencias empíricas, especialmente las ciencias sociales, utilizan herramientas matemáticas tomadas de la teoría de la probabilidad y la estadística, y sus derivados, como la teoría de la decisión,

la teoría de juegos, la teoría de la utilidad y la investigación de operaciones.

(Sierra, 2007 p. 20)

Método específico:

Para el trabajo de investigación se utilizó el método cuantitativo:

La investigación cuantitativa es el estudio sistemático de los fenómenos mediante la recopilación de datos cuantificables y la realización de técnicas estadísticas, matemáticas o computacionales. La investigación cuantitativa utiliza métodos de muestreo y recopila información de clientes actuales y potenciales mediante el envío de encuestas en línea, sondeos en línea y cuestionarios. (Sierra, 2007)

4.2 Tipo de investigación

El tipo de investigación es básico porque con el trabajo de investigación se contribuirá a la ampliación del conocimiento científico, creando nuevas teorías o modificando las ya existentes. (Tamayo, 1996, p. 134)

4.3 Nivel de investigación

El nivel de investigación es correlacional es un tipo de método de investigación no experimental en el cual un investigador mide dos variables. Entiende y evalúa la influencia estadística entre ellas. Hernández (2018, p 167).

4.4 Diseño de investigación

El diseño de la investigación es no experimental ya que se da la búsqueda empírica y sistemática en el que el investigador no posee el control directo de las

variables independientes, debido a sus manifestaciones independientes, debido a sus manifestaciones. Asimismo, es de corte transversal porque el recojo de la información se dará en un solo momento. Hernández (2018 p.112).

4.5 Población y muestra

Población: Son autoridades locales de los diferentes centros poblados, caseríos, anexos y barrios que conforman el distrito de Ulcumayo que son en su cantidad de 145 autoridades

Muestra: la muestra será de tipo censal ya que se tomaron a todos los miembros de la población como muestra, lo que nos dio 145 autoridades.

4.6 Técnicas e instrumentos de recolección de datos

4.6.1 Técnicas de recolección de datos

Encuesta, Una encuesta es un procedimiento dentro de los diseños de una investigación correlacional en el que el investigador recopila datos mediante un cuestionario previamente diseñado, sin modificar el entorno ni el fenómeno donde se recoge la información ya sea para entregarlo en forma de tríptico, gráfica o tabla. Hernández (2018 p. 117).

4.6.2 Instrumentos de recolección de datos

Cuestionario, ya que es un conjunto de preguntas escritas utilizadas para obtener información indistintamente para evaluar a una sola persona. Aun cuando el cuestionario puede ser respondido por más de una persona,

las respuestas forman parte de un análisis estadístico. Hernández (2018, p. 245).

4.7 Técnica de procesamiento y análisis de datos

Los datos se procesaron con SPSS 21 donde se hará un análisis de los tablas y gráficos y posteriormente se medirá la influencia de la variable 1 sobre la variable 2.

Validez

La validez del instrumento es realizada por el juicio de tres expertos que son profesionales contables.

Confiabilidad

Se realizará dos cuestionarios del tipo Likert, y para demostrar la confiabilidad de los instrumentos, se utilizará el estadístico Alfa de Cronbach. Con la ayuda del SPSS versión 25.

Estadísticas de fiabilidad

Alfa de Cronbach	N de elementos
,862	16

Estadísticas de fiabilidad

Alfa de Cronbach	N de elementos
,855	16

Escala de Vellis

“Por debajo de .60”	“Es inaceptable”
“De .60 a .65”	“Es indeseable”
“Entre .65 y .70”	“Es mínimamente aceptable”
“De .70 a .80”	“Es respetable”
“De .80 a .90”	“Es muy buena”

Comentario: Tomando el uso del estadístico SPSS versión 25, el cual nos da un Alfa de Cronbach de 0,862 para la primar variable, y para la segunda variable 0,855, los cuales según la escala Vellis son muy buenas.

4.8 Aspectos éticos de la investigación

Se tuvo en cuenta el aspecto ético de la investigación en cada proceso de la misma (Recojo de información, análisis de información, presentación de los resultados, presentación de la redacción final del informe).

- Por lo tanto, de acuerdo con el inciso a, aseguramos la originalidad y consistencia de nuestra investigación.
- De acuerdo con el punto b, garantizamos la validez y credibilidad de la metodología utilizada en esta investigación.
- De acuerdo con la subsección c, seguimos siendo responsables de las investigaciones y de las consecuencias de preparar una investigación.

- De acuerdo con el inciso d, garantizamos la confidencialidad y el anonimato de los involucrados en la investigación.
- De conformidad con el párrafo e, nos comprometemos a que la investigación estará abierta a la comunidad científica contable.
- De conformidad con la Sección f, garantizamos que nuestra investigación no se utilizará con fines de lucro.
- Garantizamos por tanto el apego a las normas institucionales establecidas y que nuestra investigación no contenga ningún tipo de plagio y/o falsificación, por lo que el investigador asume todo tipo de responsabilidad ante la Universidad de los Andes del Perú y quien sea requerido.

CAPÍTULO V

RESULTADOS

5.1 Descripción de resultados

Baremos

Es una tabla que de forma intuitiva y ordenada expresa los valores entre determinadas variables a través de cálculos sencillos. Es decir, las escalas expresan los resultados de determinados cálculos de forma tabular, y su gran utilidad se basa en facilitarnos información de forma ordenada y “evitarnos” repetir dichos cálculos para entender lo que muchas veces sabemos. Para lo cual se presenta la tabla para establecer los niveles por variable y dimensión de los resultados de la encuesta.

	V1		D1		D2		D3	
Deficiente	23	53	8	18	10	23	5	11
Regular	54	84	19	29	24	37	12	18
Eficiente	85	115	30	40	38	50	19	25

	V1		DY1	
Deficiente	22	51	22	51
Regular	52	81	52	81
Eficiente	82	110	82	110

En este capítulo se presentarán los resultados descriptivos después del analizar los datos que proporciono la encuesta que se aplicó a la muestra que formo parte del estudio de investigación y se realizara primero por variable seguido de cada una de sus dimensiones.

Tabla 2

Función contable

Niveles	Frecuencia	Porcentaje	Porcentaje válido	Porcentaje acumulado
Deficiente	17	11.72	11.72	11.72
Regular	119	82.07	82.07	93.79
Eficiente	9	6.21	6.21	100.00
TOTAL	145	100		

Fuente: Datos obtenidos de la encuesta



Figura 2. Función contable

De acuerdo a lo que se aprecia en la tabla 3 y figura 1, que representan los resultados descriptivos encontrados después de aplicar las 145 encuestas a las personas que conformaron la muestra se puede apreciar que la función contable se

identifica que el 82.07% se encuentra en el nivel regular, el 11.72% se encuentra el nivel deficiente, y solo el 6.21% se encuentra en el nivel eficiente.

Tabla 3

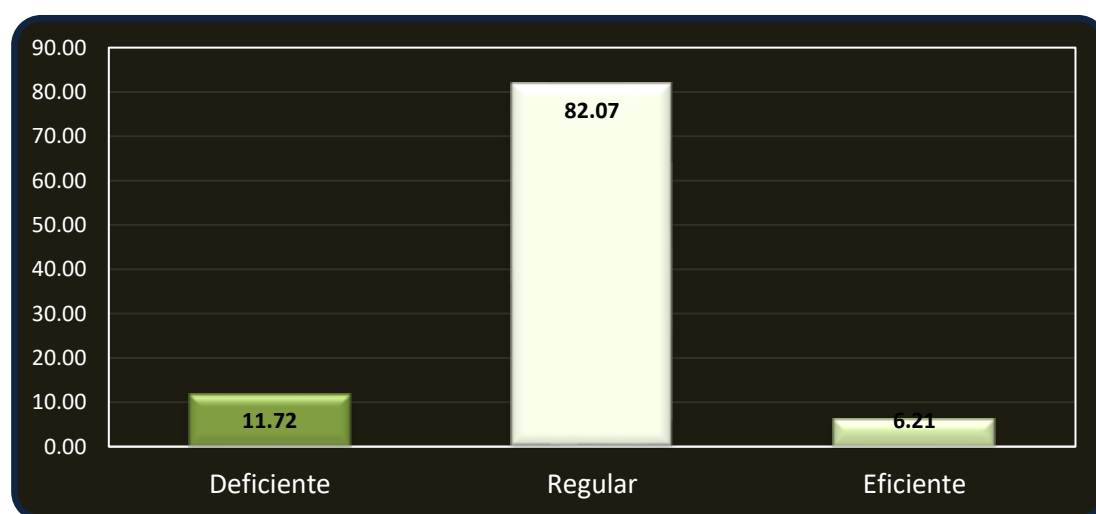
Aplicación

Niveles	Frecuencia	Porcentaje	Porcentaje válido	Porcentaje acumulado
Deficiente	20	13.79	13.79	13.79
Regular	112	77.24	77.24	91.03
Eficiente	13	8.97	8.97	100.00
TOTAL	145	100		

Fuente: Datos obtenidos de la encuesta



Figura 3. Aplicación

De acuerdo a lo que se aprecia en la tabla 3 y figura 1, que representan los resultados descriptivos encontrados después de aplicar las 145 encuestas a las personas que conformaron la muestra se puede apreciar que la aplicación de la función contable se identifica que el 74.24% se encuentra en el nivel regular, el

13.79% se encuentra el nivel deficiente, y solo el 8.97% se encuentra en el nivel eficiente.

Tabla 4

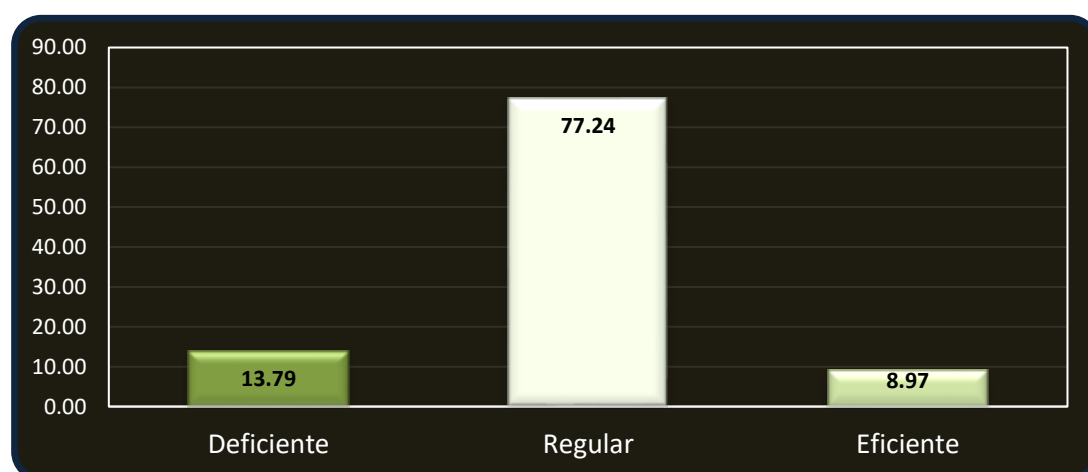
Rendición de cuenta

Niveles	Frecuencia	Porcentaje	Porcentaje válido	Porcentaje acumulado
Deficiente	28	19.31	19.31	19.31
Regular	104	71.72	71.72	91.03
Eficiente	13	8.97	8.97	100.00
TOTAL	145	100		

Fuente: Datos obtenidos de la encuesta



Figura 4. Rendición de cuenta

De acuerdo a lo que se aprecia en la tabla 3 y figura 1, que representan los resultados descriptivos encontrados después de aplicar las 145 encuestas a las personas que conformaron la muestra se puede apreciar que la función contable se identifica que el 71.72% se encuentra en el nivel regular, el 19.31% se encuentra el nivel deficiente, y solo el 8.97% se encuentra en el nivel eficiente.

Tabla 5

Mantenimiento actualizado de libros contables

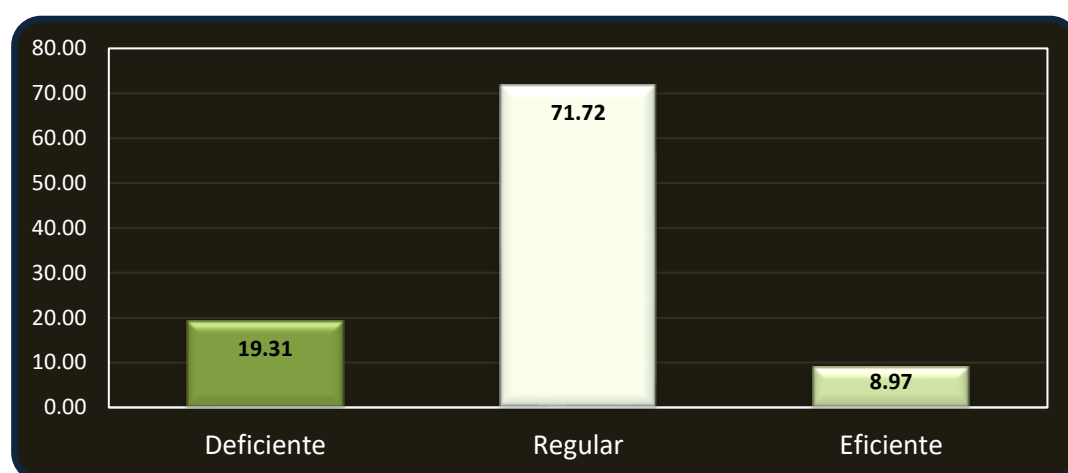
Niveles	Frecuencia	Porcentaje	Porcentaje válido	Porcentaje acumulado
Deficiente	17	11.72	11.72	11.72
Regular	113	77.93	77.93	89.66
Eficiente	15	10.34	10.34	100.00
TOTAL	145	100		

Fuente: Datos obtenidos de la encuesta



Figura 5. Mantenimiento actualizado de libros contables

De acuerdo a lo que se aprecia en la tabla 3 y figura 1, que representan los resultados descriptivos encontrados después de aplicar las 145 encuestas a las personas que conformaron la muestra se puede apreciar que Mantenimiento actualizado de libros contables se identifica que el 77.93% se encuentra en el nivel regular, el 11.72% se encuentra el nivel deficiente, y solo el 10.34% se encuentra en el nivel eficiente.

Tabla 6

Gestión municipal

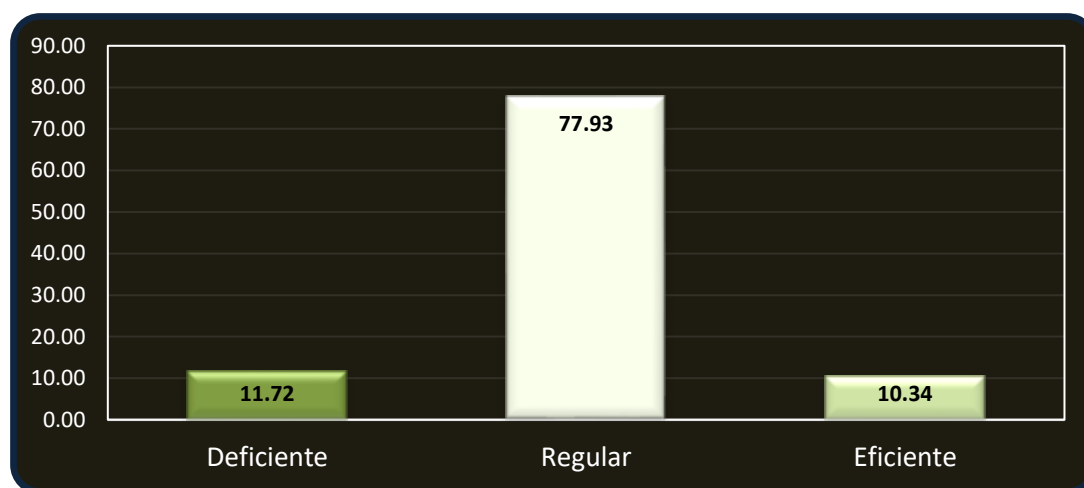
Niveles	Frecuencia	Porcentaje	Porcentaje válido	Porcentaje acumulado
Deficiente	19	13.10	13.10	13.10
Regular	112	77.24	77.24	90.34
Eficiente	14	9.66	9.66	100.00
TOTAL	145	100		

Fuente: Datos obtenidos de la encuesta



Figura 6. Gestión municipal

De acuerdo a lo que se aprecia en la tabla 3 y figura 1, que representan los resultados descriptivos encontrados después de aplicar las 145 encuestas a las personas que conformaron la muestra se puede apreciar que la gestión municipal se identifica que el 77.24% se encuentra en el nivel regular, el 13.10% se encuentra el nivel deficiente, y solo el 9.66% se encuentra en el nivel eficiente.

Tabla 7

Eficiencia

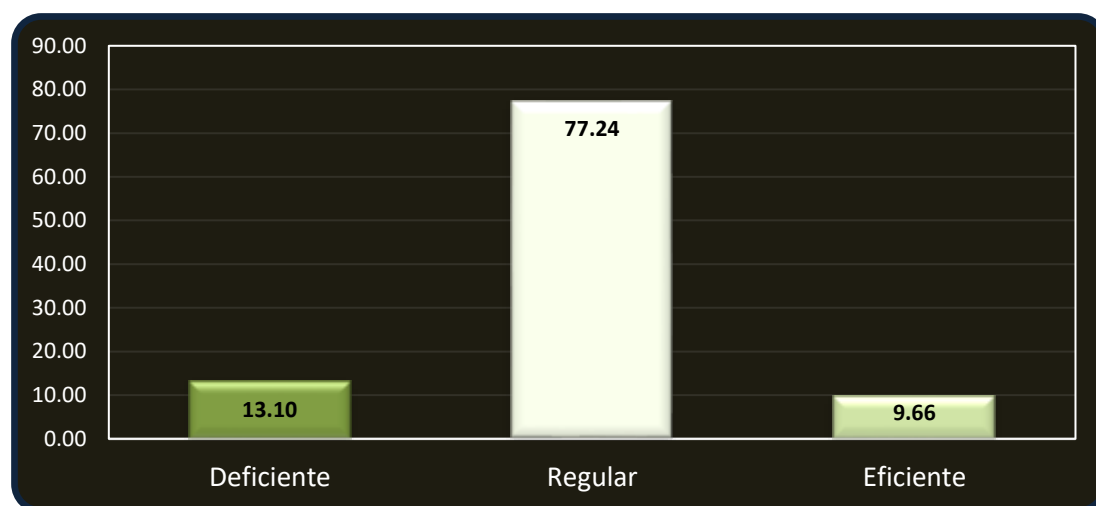
Niveles	Frecuencia	Porcentaje	Porcentaje válido	Porcentaje acumulado
Deficiente	19	13.10	13.10	13.10
Regular	112	77.24	77.24	90.34
Eficiente	14	9.66	9.66	100.00
TOTAL	145	100		

Fuente: Datos obtenidos de la encuesta



Figura 7. Eficiencia

De acuerdo a lo que se aprecia en la tabla 3 y figura 1, que representan los resultados descriptivos encontrados después de aplicar las 145 encuestas a las personas que conformaron la muestra se puede apreciar que la eficiencia se identifica que el 77.24% se encuentra en el nivel regular, el 13.10% se encuentra el nivel deficiente, y solo el 9.66% se encuentra en el nivel eficiente.

5.2 Contrastación de hipótesis

5.2.1 Hipótesis general

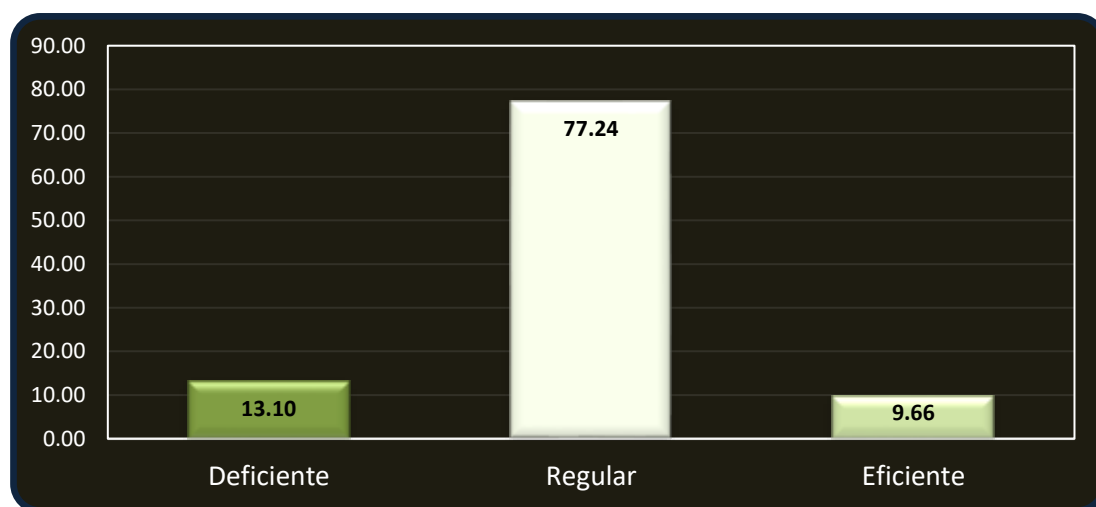
H₀: La función contable no se relaciona de manera directa y significativa en la gestión municipal del Distrito de Ulcumayo en el año 2021.

H_i: La función contable se relaciona de manera directa y significativa en la gestión municipal del Distrito de Ulcumayo en el año 2021.

Planteamiento de la hipótesis estadística

H₀: “Rho de Spearman = 0”

H_i: “Rho de Spearman ≠ 0”

Significancia (α) = 5%

Estadístico: Al realizar la encuesta con una escala de Likert los datos obtenidos son de carácter nominal por lo tanto corresponde como estadístico la Rho de Spearman.

Formula estadística:

$$\rho = 1 - \frac{6(\sum d^2)}{n(n^2 - 1)}$$

Tabla 8

Matriz de correlaciones hipótesis general

Variables	Función contable	Gestión municipal
Función contable	1	0.969
Gestión municipal	0.969	1

El valor de relación es diferente de 0, nivel de significancia alfa = 0.05

Valores-p (Rho de Spearman):

Variables	Función contable	Gestión municipal
Función contable	0	< 0.0001
Gestión municipal	< 0.0001	0



Figura 8 Correlograma

Interpretación: Después de aplicar la fórmula de la Rho de Spearman se puede apreciar que, la significancia de la prueba de hipótesis es menor a 0.001, que es

mucho menor al propuesto por la investigación (0.05) esto nos indica una correlación significativa y se puede afirmar con un 99% de certeza que si se mejora la Función contable la gestión municipal mejorara en la misma medida, podemos apreciar que la relación encontrada es altamente significativa y de una manera positiva (Rho de Spearman = 0.969, significancia < 0.0001) el nivel de relación entre las variables es muy fuerte.

5.2.2 Hipótesis específicas

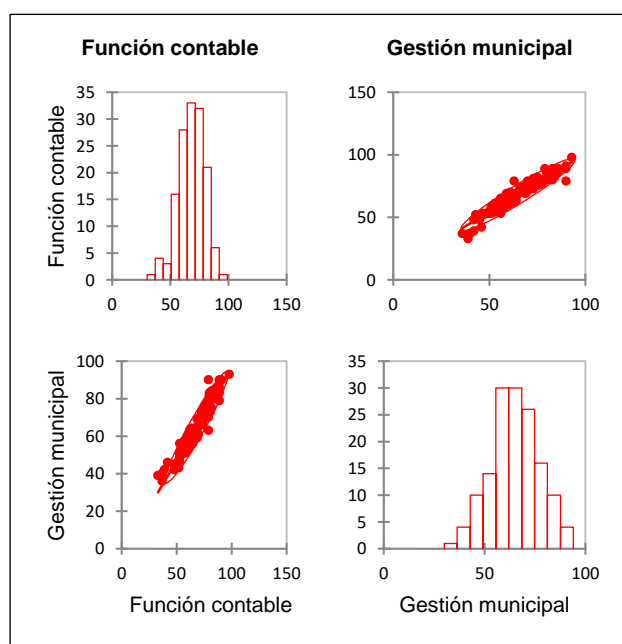
Tabla 9

Matriz de correlaciones hipótesis específicas

Variables	Aplicación	Rendiciones de cuenta	Mantenimiento actualizado de libros contables	Gestión municipal
Aplicación	1	0.242	0.284	0.570
Rendiciones de cuenta	0.242	1	0.658	0.786
Mantenimiento actualizado de libros contables	0.284	0.658	1	0.836
Gestión municipal	0.570	0.786	0.836	1

El valor de relación es diferente de 0, nivel de significancia alfa = 0.05

Valores-p (Rho de Spearman):

Variables	Aplicación	Rendiciones de cuenta	Mantenimiento actualizado de libros contables	Gestión municipal
Aplicación	0	0.003	0.001	< 0.0001
Rendiciones de cuenta	0.003	0	< 0.0001	< 0.0001
Mantenimiento actualizado de libros contables	0.001	< 0.0001	0	< 0.0001
Gestión municipal	< 0.0001	< 0.0001	< 0.0001	0



Figura 9 Correlograma hipótesis específicas

Hipótesis específica 1:

H_0 : La aplicación de la función contable no se relaciona de manera directa y significativa en la gestión municipal en el distrito de Ulcumayo en el año 2021.

H_i : La aplicación de la función contable se relaciona de manera directa y significativa en la gestión municipal en el distrito de Ulcumayo en el año 2021.

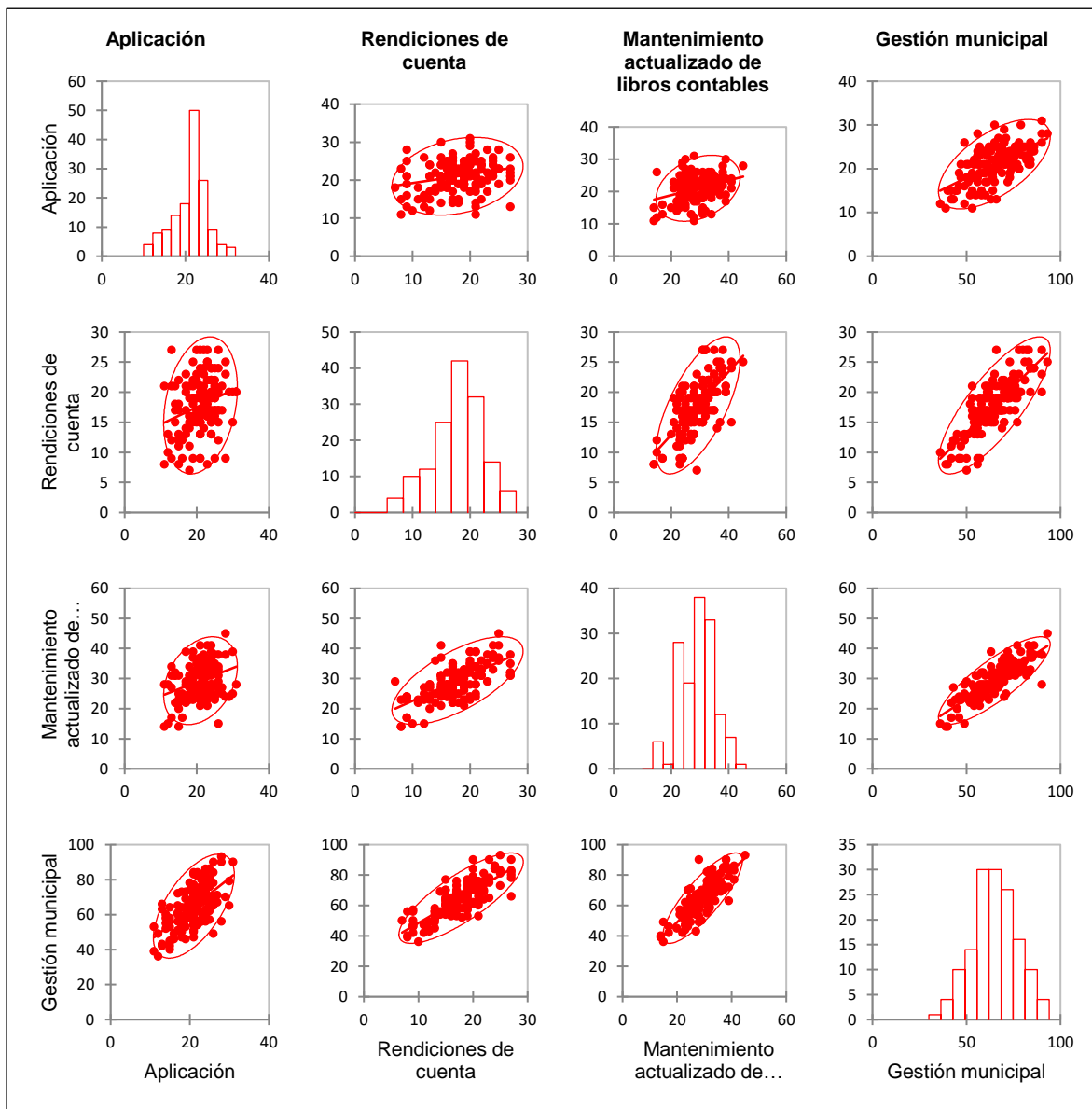
Planteamiento de la hipótesis estadística

H₀: “Rho de Spearman = 0”

H_i: “Rho de Spearman ≠ 0”

Significancia (α) = 5%

Estadístico: Al realizar la encuesta con una escala de Likert los datos obtenidos son de carácter nominal por lo tanto corresponde como estadístico la Rho de Spearman.

Formula estadística:

$$\rho = 1 - \frac{6(\sum d^2)}{n(n^2 - 1)}$$

Interpretación: Los resultados inferenciales que nos presenta la tabla 9, y después de aplicar la fórmula de la Rho de Spearman se puede apreciar que, la significancia de la prueba de hipótesis es menor a 0.001, que es mucho menor al propuesto por la investigación (0.05) esto nos indica una correlación significativa y se puede afirmar con un 99% de certeza que si se mejora la aplicación de la función contable la gestión municipal mejorara en la misma medida, podemos apreciar que la relación

encontrada es altamente significativa y de una manera positiva (Rho de Spearman = 0.507, significancia < 0.0001) el nivel de relación entre las variables es moderado.

Hipótesis específica 2:

H₀: La rendición de cuentas no se relaciona de manera directa y significativa en la gestión municipal en el distrito de Ulcumayo en el año 2021.

H_i: La rendición de cuentas se relaciona de manera directa y significativa en la gestión municipal en el distrito de Ulcumayo en el año 2021.

Planteamiento de la hipótesis estadística

H₀: “Rho de Spearman = 0”

H_i: “Rho de Spearman ≠ 0”

Significancia (α) = 5%

Estadístico: Al realizar la encuesta con una escala de Likert los datos obtenidos son de carácter nominal por lo tanto corresponde como estadístico la Rho de Spearman.

Formula estadística:

$$\rho = 1 - \frac{6(\sum d^2)}{n(n^2 - 1)}$$

Interpretación: Los resultados inferenciales que nos presenta la tabla 9, y después de aplicar la fórmula de la Rho de Spearman se puede apreciar que, la significancia de la prueba de hipótesis es menor a 0.001, que es mucho menor al propuesto por la investigación (0.05) esto nos indica una correlación significativa y se puede afirmar con un 99% de certeza que si se mejora la rendición de cuentas la gestión municipal mejorara en la misma medida, podemos apreciar que la relación encontrada es altamente significativa y de una manera positiva (Rho de Spearman = 0.786, significancia < 0.0001) el nivel de relación entre las variables es alta.

Hipótesis específica 3:

H₀: Mantenimiento actualizado de libros contables no se relaciona de manera directa y significativa en la gestión municipal en el distrito de Ulcumayo en el año 2021.

H₁: Mantenimiento actualizado de libros contables se relaciona de manera directa y significativa en la gestión municipal en el distrito de Ulcumayo en el año 2021.

Planteamiento de la hipótesis estadística

H₀: “Rho de Spearman = 0”

H₁: “Rho de Spearman ≠ 0”

Significancia (α) = 5%

Estadístico: Al realizar la encuesta con una escala de Likert los datos obtenidos son de carácter nominal por lo tanto corresponde como estadístico la Rho de Spearman.

Formula estadística:

$$\rho = 1 - \frac{6(\sum d^2)}{n(n^2 - 1)}$$

Interpretación: Los resultados inferenciales que nos presenta la tabla 9, y después de aplicar la fórmula de la Rho de Spearman se puede apreciar que, la significancia de la prueba de hipótesis es menor a 0.001, que es mucho menor al propuesto por la investigación (0.05) esto nos indica una correlación significativa y se puede afirmar con un 99% de certeza que si se mejora el mantenimiento actualizado de libros contables la gestión municipal mejorara en la misma medida, podemos apreciar que la relación encontrada es altamente significativa y de una manera positiva (Rho de Spearman = 0.836, significancia < 0.0001) el nivel de relación entre las variables es moderado.

5.3 Discusión de resultados

Considerando que nuestro trabajo asume que la función contable se relaciona de manera directa y significativa en la gestión municipal en el distrito de Ulcumayo en el año 2021, esto se puede confirmar con una relación de 0.969, lo que significa que, a partir de nuestros datos, la relación es muy alto. Se puede decir que el propósito de la gestión municipal es implementar los intereses estratégicos de la población. Para asegurar que se tomen decisiones racionales y analíticas, la alta dirección trata de

influir en la calidad y sostenibilidad del proceso de gestión mediante el control de variables organizacionales, tales como:

- Elegir un puesto para participar en el proceso como analista, gerente de departamento para cada área municipal;
- Establecer estructuras y mecanismos para planificar reuniones, plazos, discursos y debates;
- Preparar la información de identificación, las pruebas requeridas y los documentos de acuerdo con el cronograma.

La implementación del sistema de planificación nunca eliminará la naturaleza política del proceso. Este proceso está lejos de lograr una racionalidad perfecta, pero está influenciado por las ideas preconcebidas, las preferencias explícitas o implícitas y los estilos de toma de decisiones de los funcionarios públicos involucrados en el proceso de gestión. A pesar de estas limitaciones, la planificación está alcanzando un alto grado de racionalidad. (Berghe, 2017)

“Una idea básica detrás del concepto de Gestión Pública es mejorar la transparencia y el desempeño de la gestión municipal” (Torres, 2010) citado por (Sánchez, Villaluenga, Merino, & Sánchez, 2017)). Debido a varias razones y preocupaciones, los municipios han esperado mucho tiempo antes de implementar el concepto de nueva gestión pública. En el contexto de la prohibición, el punto de

ebullición financiero estimuló a más y más municipios a considerar la posibilidad de mejorar su eficiencia y efectividad de gestión, y a implementar aún más la idea de gestión pública eficiente.

En algunas contribuciones bibliográficas, las técnicas de gestión probadas por el sector privado se designan como elementos centrales del concepto de gestión pública. Ejemplos de estas herramientas de gestión son la contabilidad de acumulación ("contabilidad de partida doble"), la contabilidad de costos, la presupuestación de productos y la implementación de indicadores de desempeño financiero. La implementación y aplicación de estas herramientas de gestión están en línea con los requisitos básicos de las "responsabilidades administrativas o internas" de cada ciudad. (Felgueiras, 2016)

“Desde la década de 1980, las administraciones municipales de muchos países han prestado más atención a la mejora continua de la eficacia y la eficiencia”. (Kloot y Martin, 2000, p. 232; Jorge, 2008; ter Bogt, 2008, p. 31-33; y Pina et al., 2009, p. 794) citados por (Salto & Almeida, 2016) los municipios comenzaron a implementar los elementos una gestión estratégica en la década de 1990.

Las actividades de reforma están impulsadas por tres objetivos principales: primero, debe crear una mayor transparencia en la situación financiera de las administraciones; segundo, debe apoyar a las administraciones municipales para controlar el impacto a corto plazo de la asignación de recursos; tercero,

debe alentar a los políticos locales a adoptar nuevas decisiones que se centren más en la estrategia. (Felgueiras, 2016).

Por otro lado, al menos en teoría, la implementación de un departamento de contabilidad de gestión se establece dentro del municipio. La tarea del departamento de contabilidad es mejorar el desempeño del comportamiento del municipio alineando consistentemente el comportamiento de los empleados y los procesos organizacionales dentro del municipio con los objetivos (políticos) de la (toda) administración.

En nuestra investigación la relevancia y el desempeño de los departamentos de contabilidad administrativa del municipio. Dado que el departamento de contabilidad de gestión debe estar orientado a mejorar el desempeño de las acciones y procesos administrativos externos, nos enfocamos en la contribución al desempeño de estos departamentos.

CONCLUSIONES

1. Se concluye que se estableció que la función contable se relaciona de manera directa y significativa en la gestión municipal en el distrito de Ulcumayo en el año 2021, utilizando el estadístico no paramétrico Rho de Spearman se estableció que el nivel de relación es muy alto ($r= 0.969$) y con un nivel de significancia menor del 5% (< 0.0001); lo que nos permite afirmar con un 95% de certeza que si se mejora la función contable en la municipalidad en el distrito de Ulcumayo en la misma medida mejora la gestión municipal.
2. Se concluye que se determinó que la aplicación adecuada de la función contable se relaciona de manera directa y significativa en la gestión municipal en el distrito de Ulcumayo en el año 2021, utilizando el estadístico no paramétrico Rho de Spearman se determinó que el nivel de relación es muy alto ($r= 0.969$) y con un nivel de significancia menor del 5% (< 0.0001); lo que nos permite afirmar con un 95% de certeza que si se mejora la aplicación adecuada de la función contable en la municipalidad en el distrito de Ulcumayo en la misma medida mejora la gestión municipal.
3. Se concluye que se determinó que la rendición de cuentas se relaciona de manera directa y significativa en la gestión municipal en el distrito de Ulcumayo en el año 2021, utilizando el estadístico no paramétrico Rho de Spearman se determinó que el nivel de relación es muy alto ($r= 0.969$) y con un nivel de significancia menor del 5% (< 0.0001); lo que nos permite afirmar con un 95% de certeza que si se mejora la rendición de cuentas en la municipalidad en el distrito de Ulcumayo en la misma medida mejora la gestión municipal.

4. Se concluye que se determinó que la función contable que el mantenimiento actualizado de libros contables se relaciona de manera directa y significativa en la gestión municipal en el distrito de Ulcumayo en el año 2021, utilizando el estadístico no paramétrico Rho de Spearman se determinó que el nivel de correlación es muy alto ($r= 0.969$) y con un nivel de significancia menor del 5% (< 0.0001); lo que nos permite afirmar con un 95% de certeza que si se mejora el mantenimiento actualizado de libros contables en la municipalidad en el distrito de Ulcumayo en la misma medida mejora la gestión municipal.

RECOMENDACIONES

1. Se recomienda la capacitación permanente en los temas relacionados con la función contable estatal para que todas las áreas puedan llevarla de manera adecuada y así puedan mejorar dentro de la municipalidad la gestión ya que se encuentran en una relación significativa.
2. Se recomienda la revisión de la aplicación adecuada de la función contable dentro del municipio ya que esta no se ve reflejada en la percepción de los funcionarios lo que trae dudas sobre cómo se realiza esta función por lo que se recomienda una auditoría en dicha dimensión.
3. Contratar personal altamente capacitado en contabilidad gubernamental ya que no se percibe una rendición de cuentas adecuadas por parte de los miembros que formaron parte de la investigación.
4. Dar a conocer los resultados de la presente investigación a todas las partes involucradas para que puedan tomar medidas de corrección en todos los aspectos que vienen fallando que se detallaron en la presente investigación y además proponer que se sigan más investigaciones en otros ámbitos en las que se vean involucradas las variables de estudio ya que existe amplio margen de mejora en la municipalidad.

REFERENCIAS BIBLIOGRÁFICAS

Berghe, E. (2017). *Gestión y gerencia empresariales* (3 ed.). Colombia: ECOE.

Birt, J., Chalmers, K., Maloney, S., Brooks, A., Oliver, J., & Bond, D. (2020). *Accounting: business reporting for decision making* (6 ed.). USA: Wiley.

Bryer, T. (2021). *Handbook of theories of public administration and management*. USA: Elgar.

Dyson, J., & Franklin, E. (2020). *Accounting for non accounting students* (10 ed.). USA: Pearson Education.

Elliott, B., & Elliott, J. (2017). *Financial accounting and reporting* (18 ed.). USA: Pearson Education.

Felgueiras, J. (2016). *Contabilidad pública*. Brasil: Grupo Editorial Nacional.

Galindo, j., & Guerrero, J. (2015). *Contabilidad Gubernamental* (8 ed.). México: Grupo Editorial Patria.

McLaney, E., & Atrill, P. (2020). *Accounting and finance an introduction* (10 ed.). USA: Pearson Education.

Molina, F., Rosendo, I., Álvarez, T., & Castro, P. (13 de 2 de 2022). <http://scielo.sld.cu>.

Obtenido

de

http://scielo.sld.cu/scielo.php?script=sci_arttext&pid=S230691552016000200007&lng=es&tlng=es.

Moller, F. (2020). *Public Administration*. USA: Nova.

Prieto, M. (2017). *Contabilidad Gubernamental y su Impacto en el SIAF-SP*. Perú: Instituto Pacífico.

Prowle, M. (2021). *Management accounting in public service decision making*. USA: Routledge.

Salto, F., & Almeida, M. (2016). *Finanzas públicas*. Brasil: Editora Record.

Sánchez, F., Villaluenga, S., Merino, S., & Sánchez, J. (2017). *Manual práctico de contabilidad pública local*. España: Piramide.

Sementelli, A. (2021). *Public administration and epistemology*. USA: Routledge.

Soria, B. (15 de 3 de 2022). <https://apps.contraloria.gob.pe/>. Obtenido de https://apps.contraloria.gob.pe/transfereciagestion/material/Modulo_I/Diccionario%20Municipal.pdf

Valdivia, C. (2016). *Contabilidad -gubernamental*. Perú.

ANEXOS

Anexo 1: Matriz de consistencia

Título: Función contable y su eficiencia de la gestión municipal del distrito de Ulcumayo – provincia y región Junín

PROBLEMA	OBJETIVO	HIPÓTESIS	VARIABLES	METODOLOGÍA
¿Existirá una relación significativa entre la Función Contable y la Eficiencia en la Gestión Municipal del Distrito de Ulcumayo en el año 2021?	Establecer si existe una relación significativa entre la Función Contable y su Eficiencia en la Gestión Municipal del Distrito de Ulcumayo en el año 2021.	Existe una relación directa y significativa entre la Función Contable y su Eficiencia en la Gestión Municipal del Distrito de Ulcumayo en el año 2021	V1: FUNCIÓN CONTABLE Aplicación Rendiciones de cuenta	MÉTODO a) General: método científico b) Métodos específicos: Cuantitativo TIPO: Básica
¿Existirá una relación significativa entre la aplicación de la función contable y presupuestaria del egreso de la eficiencia en la gestión municipal en el Distrito de Ulcumayo en el año 2021?	Determinar si existe una relación significativa entre la aplicación de la función contable y presupuestaria del egreso en la eficiencia en la gestión municipal del Distrito de Ulcumayo en el año 2021.	Existe una relación directa y significativa entre la aplicación de la función contable y la gestión municipal del Distrito de Ulcumayo en el año 2021.	Mantenimiento actualizado de libros contables	NIVEL: Correlacional DISEÑO: no experimental POBLACIÓN: autoridades locales de los diferentes centros poblados, caseríos, anexos y barrios que conforman el distrito de Ulcumayo.
¿Existirá una relación significativa entre la rendición de cuentas y la eficiencia de la gestión municipal del Distrito de Ulcumayo en el año 2021?	Determinar si existe una relación significativa entre la rendición de cuentas y la eficiencia de la gestión municipal en el Distrito de Ulcumayo en el año 2021.	Existe una relación directa y significativa entre la rendición de cuentas y la gestión municipal del Distrito de Ulcumayo en el año 2021.	V2: GESTIÓN MUNICIPAL	MUESTRA CENSAL: 145 autoridades locales
¿Existirá una relación significativa entre el mantenimiento actualizado de los libros contables y la eficiencia en la gestión municipal del Distrito de Ulcumayo en el año 2021?	Determinar si existe una relación significativa entre el mantenimiento actualizado de los libros contables y la eficiencia de la gestión municipal en el Distrito de Ulcumayo en el año 2021.	Existe una relación directa y significativa entre el mantenimiento actualizado de libros contables y la gestión municipal del Distrito de Ulcumayo en el año 2021.	Eficiencia	TÉCNICAS E INSTRUMENTOS: Encuesta

Fuente: Elaboración propia

Anexo 2: Matriz de operacionalización de variables

VARIABLES	DEFINICIÓN CONCEPTUAL	DEFINICIÓN OPERACIONAL	DIMENSIONES	INDICADORES	ESCALA DE MEDICIÓN
FUNCIÓN CONTABLE	Rodríguez y Delgado (2017) La función contable es una técnica que se ocupa de registrar, clasificar y resumir las operaciones mercantiles de un negocio con el fin de interpretar sus resultados.	La función contable como sistema forma parte del sistema de información de la entidad, siendo éste el conjunto coordinado de los procedimientos y las técnicas que van proporcionar datos verídicos de los registros contables.	Aplicación	<ul style="list-style-type: none"> • Ley • Presupuesto 	Ordinal
			Rendiciones de cuenta	<ul style="list-style-type: none"> • Planeación • Información • Dialogo • Incentivos • Evaluación 	
			Mantenimiento actualizado de libros contables	<ul style="list-style-type: none"> • Ingresos • Egresos • Registro de compras 	
GESTIÓN MUNICIPAL	En su sentido estricto, la gestión municipal comprende las acciones que realizan las dependencias y organismos municipales, encaminadas al logro de objetivos y cumplimiento de metas establecidas en los planes y programas de trabajo, mediante las interrelaciones e integración de recursos humanos, materiales y financieros	La Gestión Municipal desarrolla de un conjunto de actividades, técnicas y estrategias óptimas que van a permitir el desarrollo interno y externo de la Entidad brindando una buena imagen hacia la población, ya que al contar con una información contable sofisticada se podrá brindar un gobierno transparente en los diversos sectores tales como político, económico y social.	Eficiencia	<ul style="list-style-type: none"> • Liderazgo participativo • Comunicación eficaz • Negociación y manejo de conflictos • Trabajo en equipo • Incremento de los recursos financieros • Promover la cooperación entre municipios 	Ordinal

Fuente: Elaboración propia

Anexo 3: Matriz de operacionalización del instrumento

**FUNCIÓN CONTABLE Y SU EFICIENCIA DE LA GESTIÓN MUNICIPAL DEL DISTRITO DE ULCUMAYO – PROVINCIA Y
REGIÓN JUNÍN**

Anexo 3: Formato de Validez de Instrumento

I. DATOS DEL INFORMANTE

- I.1. Apellidos y nombres: Peña Herrera Hugo Carlos
- I.2. Grado Académico: Contador Público Colegiado
- I.3. Cargo e institución donde labora: Universidad Nacional del Centro de Perú

II. ASPECTOS DE VALUACIÓN

INSTRUMENTO 01: FUNCIÓN CONTABLE

Autor del instrumento: Bach. LUIS ALBERTO BASTIDAS DANIEL

Bach. MARCIAL MANSUETO POMACHAGUA VEGA

III. OPINIÓN DE APLICABILIDAD: (Factibilidad)

APLICABLE

IV. PROMEDIO DE VALORACIÓN

100%
Muy BUENO



Firma del experto informante

OPC. Hugo O. Peña Herrera
CCPj. N° Colegiatura 658

DNI N° 19819805 Teléfono/Celular N° 964-523643

Correo electrónico: hopenia@uncp.edu.pe

Lugar y Fecha: Huancayo, 15 / 01 / 2022

Validez de contenido

COEFICIENTE	RELACIÓN
0.01 – 0.20	Muy malo
0.21 – 0.40	Malo
0.41 - 0.60	Regular
0.61 – 0.80	Bueno
0.81 – 1.00	Muy bueno

**FUNCIÓN CONTABLE Y SU EFICIENCIA DE LA GESTIÓN MUNICIPAL DEL DISTRITO DE ULCUMAYO – PROVINCIA Y
REGIÓN JUNÍN**

Anexo 3: Formato de Validez de Instrumento

I. DATOS DEL INFORMANTE

- I.1. Apellidos y nombres: Peña Herrera Hugo Carlos
- I.2. Grado Académico: Contador Público Colegiado
- I.3. Cargo e institución donde labora: Universidad Nacional del Centro de Perú

II. ASPECTOS DE VALUACIÓN

INSTRUMENTO 02: **GESTIÓN MUNICIPAL**

Autor del instrumento: Bach. LUIS ALBERTO BASTIDAS DANIEL
Bach. MARCIAL MANSUETO POMACHOGUA VEGA

III. OPINIÓN DE APLICABILIDAD: (Factibilidad)

.....
APLICABLE
.....

IV. PROMEDIO DE VALORACIÓN

100%
Muy BUENO



Firma del experto informante

OPC. Hugo C. Peña Herrera
CCP. N° Colegiatura 658

DNI N° 19819805 Teléfono/Celular N° 964-523643

Correo electrónico: hcpenia@unp.edu.pe

Lugar y Fecha: Huancayo, 15, 01/2022

Validez de contenido

COEFICIENTE	RELACIÓN
0.01 – 0.20	Muy malo
0.21 – 0.40	Malo
0.41 - 0.60	Regular
0.61 – 0.80	Bueno
0.81 – 1.00	Muy bueno

Anexo 3: Matriz de operacionalización del instrumento

**FUNCIÓN CONTABLE Y SU EFICIENCIA DE LA GESTIÓN MUNICIPAL DEL DISTRITO DE ULCUMAYO – PROVINCIA Y
REGIÓN JUNÍN**

Anexo 3: Formato de Validez de Instrumento

I. DATOS DEL INFORMANTE

- I.1. Apellidos y nombres: SALCEDO RODRIGUEZ NATHALI
 I.2. Grado Académico: CONTADOR PUBLICO
 I.3. Cargo e institución donde labora: CONTADOR GENERAL - UNIVERSIDAD PERUANA LOS ANDES

II. ASPECTOS DE VALUACIÓN

INSTRUMENTO 01: FUNCIÓN CONTABLE

Autor del instrumento: Bach. BASTIDAS DANIEL LUIS ALBERTO
 Bach. POMOCUAGUA VEGA MARCIAL MANSUETO

III. OPINIÓN DE APLICABILIDAD: (Factibilidad)

Muy BUENO - APLICABLE

IV. PROMEDIO DE VALORACIÓN

100%
Muy Bueno

 UNIVERSIDAD PERUANA LOS ANDES

CPC Nathali Salcedo Rodriguez
CONTADORA GENERAL

Firma del experto informante

DNI N° 20095360 Teléfono/Celular N° 964 256115

Correo electrónico: n.salcedo@upla.edu.pe

Lugar y Fecha: Hyc 10/01/2022

Validez de contenido

COEFICIENTE	RELACIÓN
0.01 – 0.20	Muy malo
0.21 – 0.40	Malo
0.41 - 0.60	Regular
0.61 – 0.80	Bueno
0.81 – 1.00	Muy bueno

**FUNCIÓN CONTABLE Y SU EFICIENCIA DE LA GESTIÓN MUNICIPAL DEL DISTRITO DE ULCUMAYO – PROVINCIA Y
REGIÓN JUNÍN**

Anexo 3: Formato de Validez de Instrumento

I. DATOS DEL INFORMANTE

- I.1. Apellidos y nombres: SALCEDO RODRIGUEZ NATHALI
I.2. Grado Académico: CONTADOR PUBLICO
I.3. Cargo e institución donde labora: CONTADORA GENERAL - UNIVERSIDAD PERUANA LOS ANDES

II. ASPECTOS DE VALUACIÓN

INSTRUMENTO 02: **GESTIÓN MUNICIPAL**

Autor del instrumento: Bach. BASTIDAS DANIEL LUIS ALBERTO
Bach. POTOCUAGUA VEGA MARCIAL MANSUETO.

III. OPINIÓN DE APLICABILIDAD: (Factibilidad)

Muy ALTO - APLICABLE

IV. PROMEDIO DE VALORACIÓN

100%.
Muy Bueno



UNIVERSIDAD PERUANA LOS ANDES

CPC Nathali Salcedo Rodriguez
CONTADORA GENERAL

Firma del experto informante

DNI N° 20095360 Teléfono/Celular N° 964 256 115

Correo electrónico: nsalcedo@upla.edu.pe

Lugar y Fecha: HYO 10/01/2022

Validez de contenido

COEFICIENTE	RELACIÓN
0.01 – 0.20	Muy malo
0.21 – 0.40	Malo
0.41 - 0.60	Regular
0.61 – 0.80	Bueno
0.81 – 1.00	Muy bueno

Anexo 3: Matriz de operacionalización del instrumento

**FUNCIÓN CONTABLE Y SU EFICIENCIA DE LA GESTIÓN MUNICIPAL DEL DISTRITO DE ULCUMAYO – PROVINCIA Y
REGIÓN JUNÍN**

Anexo 3: Formato de Validez de Instrumento

I. DATOS DEL INFORMANTE

- I.1. Apellidos y nombres: Carrampoma Amato Imelda
 I.2. Grado Académico: Contador Público
 I.3. Cargo e institución donde labora: Contadora General

II. ASPECTOS DE VALUACIÓN

INSTRUMENTO 01: Función contable

Autor del instrumento: Bach. BOSTIDAS DANIEL WIS ALBERTO

Bach. POMACHAGUA VEGA MARCIAL MANSUETO

III. OPINIÓN DE APLICABILIDAD: (Factibilidad)

APLICABLE

IV. PROMEDIO DE VALORACIÓN

Muy Bueno
100%



C.P.C. Imelda Cairampoma Amaro

CPJ. 1023

C.P.S. 1023

Firma del experto informante

DNI N° 20670713 Teléfono/Celular N° 964690908

Correo electrónico: imeldajca@aig.consultores.pe

Lugar y Fecha: Huancaayo, 13/04/2022

Validez de contenido

COEFICIENTE	RELACIÓN
0.01 – 0.20	Muy malo
0.21 – 0.40	Malo
0.41 - 0.60	Regular
0.61 – 0.80	Bueno
0.81 – 1.00	Muy bueno

**FUNCIÓN CONTABLE Y SU EFICIENCIA DE LA GESTIÓN MUNICIPAL DEL DISTRITO DE ULCUMAYO – PROVINCIA Y
REGIÓN JUNÍN**

Anexo 3: Formato de Validez de Instrumento

I. DATOS DEL INFORMANTE

- I.1. Apellidos y nombres: Cairampoma Amaro Imelda
 I.2. Grado Académico: Contador Publico
 I.3. Cargo e institución donde labora: Contadora General

II. ASPECTOS DE VALUACIÓN

INSTRUMENTO 02: **GESTION MUNICIPAL**

Autor del instrumento: Bach. BASTIDAS DONIEL WIS ALBERTO

Bach. POMOCHEGUA VEGA MARCIAL MANSUETO

III. OPINIÓN DE APLICABILIDAD: (Factibilidad)

APLICABLE

IV. PROMEDIO DE VALORACIÓN

Muy Bueno
100%

C.P.C. Imelda Cairampoma Amaro
C.P.J. 1023
C.P.J. 1023

Firma del experto informante

DNI N° 20670713 Teléfono/Celular N° 964690908

Correo electrónico: imeldajca@aigconsultors.pe

Lugar y Fecha: Huancayo, 13/01/2022

Validez de contenido

COEFICIENTE	RELACIÓN
0.01 – 0.20	Muy malo
0.21 – 0.40	Malo
0.41 - 0.60	Regular
0.61 – 0.80	Bueno
0.81 – 1.00	Muy bueno

Anexo 4: Instrumento de investigación



U P L A

UNIVERSIDAD PERUANA LOS ANDES

CUESTIONARIO DE ENCUESTA

Presentación: Estimado trabajador le presento a continuación un cuestionario de encuesta para obtener los datos para mi trabajo de investigación. Agradeciendo de antemano su colaboración le pido que lea primero las instrucciones que le presento.

Instrucciones: A continuación, se presentan varias proposiciones, le solicitamos que frente a ella exprese su opinión personal considerando que no existen respuestas correctas ni incorrectas, marcando con una (X) la cual mejor exprese su punto de vista, de acuerdo al siguiente código:

(5) Siempre

(4) Muy frecuente

(3) Frecuente

A (2) Ocasionalmente

(1) Nunca

Función contable

N°	ITEMS	PUNTJES				
1	El área de contabilidad cumple con recabar de manera adecuada la información financiera.	1	2	3	4	5
2	El área de contabilidad cumple con clasificar adecuadamente la información financiera.	1	2	3	4	5
3	El área de contabilidad cumple con ordenar adecuadamente la información financiera.	1	2	3	4	5
4	El área de contabilidad cumple con presentar adecuadamente la información financiera.	1	2	3	4	5
5	El área de contabilidad ayuda a determinar los objetivos del año fiscal de manera clara y coherente.	1	2	3	4	5
6	El área de contabilidad ayuda a determinar la demanda global de gasto en la municipalidad.	1	2	3	4	5
7	El área de contabilidad le ayuda con la metodología para estimar los ingresos.	1	2	3	4	5
8	El área de contabilidad le ayuda a ejecutar los procesos de presupuesto participativo.	1	2	3	4	5
9	El área de contabilidad ayuda en la planificación de la rendición de cuentas.	1	2	3	4	5
10	El área de contabilidad participa en la planificación de la rendición de cuentas.	1	2	3	4	5
11	El área de contabilidad suministra información necesaria para la rendición de cuentas.	1	2	3	4	5

12	La información suministrada por el área de contabilidad para la rendición de cuentas es verás.	1	2	3	4	5
13	La información suministrada por el área de contabilidad para la rendición de cuentas es contrastada con la información que administra el Ministerio de Economía y Finanzas.	1	2	3	4	5
14	El área de contabilidad dialoga con las diversas áreas para consolidar la información para la rendición de cuentas.	1	2	3	4	5
15	El área de contabilidad antes de la rendición de cuentas informa preliminarmente a las autoridades.	1	2	3	4	5
16	Existe algún incentivo para el área de contabilidad a fin de que cumpla oportunamente la rendición de cuentas.	1	2	3	4	5
17	El área de contabilidad realiza una evaluación posterior a la rendición de cuentas a fin de mejorar los procesos.	1	2	3	4	5
18	El área de contabilidad informa sobre el resultado de la evaluación de la rendición de cuentas para mejorar y tomar decisiones.	1	2	3	4	5
19	El área de contabilidad realiza el registro oportuno de los ingresos de la Municipalidad.	1	2	3	4	5
20	El área de contabilidad verifica la fidelidad de la información correspondiente a los ingresos a registrar.	1	2	3	4	5
21	El área de contabilidad realiza el registro oportuno de los egresos de la Municipalidad.	1	2	3	4	5
22	El área de contabilidad verifica la fidelidad de la información correspondiente a los egresos a registrar.	1	2	3	4	5
23	El área de contabilidad mantiene actualizado el registro de compras.	1	2	3	4	5

Gestión municipal

N°	ITEMS	PUNTJES				
1	El área de contabilidad le ayuda a tener mayor apertura con la ciudadanía.	1	2	3	4	5
2	El área de contabilidad le ayuda a tomar mejores decisiones financieras.	1	2	3	4	5
3	El área de contabilidad ayuda a la participación de la comunidad en los presupuestos participativos.	1	2	3	4	5
4	El área de contabilidad le ayuda a tener la capacidad de establecer metas y objetivos.	1	2	3	4	5
5	El área de contabilidad le ayuda a tener la capacidad de planear.	1	2	3	4	5
6	El área de contabilidad le ayuda a intercambiar información con la ciudadanía.	1	2	3	4	5
7	El área de contabilidad le ayuda a intercambiar información entre funcionarios.	1	2	3	4	5
8	El área de contabilidad le ayuda le ayuda a transmitir informaciones veras.	1	2	3	4	5
9	El área de contabilidad le ayuda a tener a prevenir conflictos por falsas promesas.	1	2	3	4	5
10	El área de contabilidad le ayuda a prevenir la escalada de conflictos.	1	2	3	4	5
11	El área de contabilidad le ayuda a información para la convivencia pacífica.	1	2	3	4	5
12	El área de contabilidad le ayuda a tener las perspectivas bien organizadas.	1	2	3	4	5
13	El área de contabilidad le ayuda a tener las metas bien establecidas.	1	2	3	4	5
14	El área de contabilidad le ayuda a tener objetivos reales.	1	2	3	4	5

15	El área de contabilidad le ayuda a optimizar sus recursos financieros.	1	2	3	4	5
16	El área de contabilidad le ayuda a planificar sus recursos financieros.	1	2	3	4	5
17	El área de contabilidad le ayuda a administrar adecuadamente sus recursos financieros.	1	2	3	4	5
18	El área de contabilidad le ayuda a tener objetivos de mancomunidad municipal.	1	2	3	4	5
19	El área de contabilidad le ayuda a masificar los proyectos de manera externa.	1	2	3	4	5
20	El área de contabilidad le ayuda a tener objetivos comunes con otras municipalidades colindantes.	1	2	3	4	5
21	El área de contabilidad le ayuda a tener métodos de asociatividad con otros municipios.	1	2	3	4	5
22	El área de contabilidad le ayuda a tener la consecución de metas con otras municipalidades.	1	2	3	4	5

Anexo 5: Datos de la investigación

Muestra	VARIABLE 1																							Total	DX1	DX2	DX3
	1	2	3	4	5	6	7	8	9	10	11	12	13	14	15	16	17	18	19	20	21	22	23				
1	3	3	4	3	3	4	3	3	3	3	1	2	4	2	2	3	3	1	2	2	4	3	4	65	26	24	15
2	4	3	4	3	2	3	2	1	4	3	3	1	1	3	2	3	4	2	2	2	2	4	3	61	22	26	13
3	3	2	5	3	2	3	4	3	3	4	2	4	2	3	3	3	3	4	2	2	4	2	3	69	25	31	13
4	3	3	4	2	2	4	4	2	3	3	5	3	5	4	3	4	3	2	2	1	5	2	5	74	24	35	15
5	2	4	3	4	2	4	2	1	2	3	4	4	1	2	2	1	4	2	5	2	2	2	2	60	22	25	13
6	4	2	2	4	3	5	5	3	3	3	1	5	2	3	3	3	5	2	4	2	4	3	4	75	28	30	17
7	3	3	2	2	4	2	2	4	5	3	3	2	4	4	4	2	5	2	4	2	4	3	4	73	22	34	17
8	1	5	3	4	4	4	3	3	2	2	1	3	2	3	2	3	3	3	3	2	3	3	3	65	27	24	14
9	3	3	4	4	2	5	3	3	3	5	2	5	4	3	5	3	2	5	4	2	4	2	3	79	27	37	15
10	4	3	3	1	3	5	5	2	3	5	2	4	4	4	2	4	5	2	3	5	5	1	4	79	26	35	18
11	4	1	3	1	5	2	1	3	3	3	3	4	4	1	1	2	4	1	4	2	2	4	3	61	20	26	15
12	3	3	4	4	4	5	1	4	1	3	1	2	2	2	2	4	4	2	2	3	2	3	3	64	28	23	13
13	2	3	5	3	3	3	2	3	3	3	3	4	5	3	2	2	1	1	5	2	2	3	3	66	24	27	15
14	4	3	3	2	3	3	3	1	3	4	3	2	2	4	3	3	2	2	3	2	2	2	5	64	22	28	14
15	1	4	3	1	3	2	5	3	3	3	2	1	3	3	3	3	5	3	3	3	4	2	1	64	22	29	13
16	2	3	3	4	4	3	4	3	2	3	3	4	3	3	2	3	5	3	4	2	4	2	3	72	26	31	15
17	4	4	3	4	3	3	4	4	2	3	3	5	4	3	2	4	2	2	3	4	3	3	2	74	29	30	15
18	2	4	4	2	2	3	4	5	2	4	3	3	3	3	3	4	5	2	2	2	5	5	5	77	26	32	19
19	2	3	2	5	2	2	2	1	2	4	2	1	1	2	2	2	2	1	4	1	2	5	2	52	19	19	14
20	4	2	3	3	3	5	1	1	1	3	2	1	1	2	1	2	4	2	4	2	2	2	2	53	22	19	12
21	5	2	5	1	3	2	3	3	2	4	3	1	3	3	1	5	4	4	4	3	1	5	2	69	24	30	15

22	4	2	4	5	3	3	2	2	3	4	4	4	2	2	2	3	5	3	5	2	2	2	2	70	25	32	13
23	2	2	4	3	5	3	3	2	4	2	2	2	5	2	2	2	5	4	3	2	4	4	2	69	24	30	15
24	3	2	4	2	3	3	3	5	3	4	3	4	3	2	3	5	5	3	4	5	2	2	2	75	25	35	15
25	2	2	3	4	4	4	5	2	3	5	3	5	4	5	3	5	1	4	2	1	5	5	5	82	26	38	18
26	2	3	2	1	2	4	5	3	5	5	2	5	5	4	4	2	4	3	4	4	2	5	5	81	22	39	20
27	1	4	3	1	2	2	2	1	1	2	5	1	3	1	2	2	1	1	5	2	2	2	2	48	16	19	13
28	1	3	4	4	5	4	1	3	1	4	3	3	5	2	2	2	3	5	4	1	1	3	3	67	25	30	12
29	5	3	4	3	4	4	3	4	5	4	1	5	5	3	3	3	3	5	3	4	2	3	4	83	30	37	16
30	3	3	4	3	2	4	4	4	4	4	5	5	5	4	4	3	3	5	2	5	2	2	5	85	27	42	16
31	3	3	3	5	5	4	5	3	5	5	5	5	2	5	5	4	5	3	5	5	3	5	5	98	31	44	23
32	2	3	4	5	2	3	2	2	2	3	3	2	3	1	1	4	2	2	2	1	1	3	4	57	23	23	11
33	2	2	4	3	2	3	2	2	2	2	4	2	2	2	2	2	3	2	2	3	2	5	2	57	20	23	14
34	2	2	3	2	2	4	2	4	1	1	3	1	4	1	3	1	3	4	3	2	1	2	2	53	21	22	10
35	4	5	2	2	3	4	2	4	3	3	2	2	5	5	2	3	2	2	3	3	3	4	3	71	26	29	16
36	2	1	2	2	3	5	4	5	2	5	1	4	4	5	2	3	4	4	5	3	4	5	4	79	24	34	21
37	3	3	3	5	3	4	4	3	5	5	1	2	5	3	5	5	2	5	2	2	3	4	3	80	28	38	14
38	2	2	4	3	3	4	5	4	4	3	4	5	5	2	3	5	4	3	4	4	5	1	5	84	27	38	19
39	5	3	5	5	3	5	5	4	4	4	4	2	2	2	2	4	4	4	2	3	2	3	2	79	35	32	12
40	4	2	3	4	1	4	5	1	2	1	1	2	1	2	2	1	2	2	2	2	2	5	3	54	24	16	14
41	2	2	2	1	4	2	2	2	2	3	2	1	1	2	1	3	4	1	1	1	2	4	3	48	17	20	11
42	1	2	2	2	1	3	3	2	4	2	3	4	3	2	2	2	2	1	1	2	3	2	5	54	16	25	13
43	1	3	3	2	2	4	4	3	3	2	3	4	3	2	3	3	4	3	5	5	2	3	2	69	22	30	17
44	5	1	2	1	5	5	4	5	5	4	1	5	5	3	5	2	5	3	5	5	5	3	5	89	28	38	23
45	2	5	2	2	2	4	2	3	4	4	1	3	4	3	3	3	1	3	3	2	2	3	5	66	22	29	15
46	4	2	4	3	3	2	4	2	2	4	5	3	3	2	5	4	3	2	3	2	4	4	4	74	24	33	17
47	2	2	2	2	1	5	3	4	3	5	3	2	4	5	3	5	3	3	2	5	5	4	4	77	21	36	20
48	3	4	3	1	3	3	5	3	3	3	5	4	2	3	3	5	5	2	2	3	3	4	5	77	25	35	17
49	4	2	4	4	5	5	4	5	5	1	2	5	5	5	5	2	3	4	5	5	3	3	3	89	33	37	19
50	2	2	3	2	1	1	1	2	1	3	2	1	1	1	1	1	2	1	1	1	2	3	2	37	14	14	9
51	3	2	1	2	2	2	3	2	1	3	3	2	1	3	1	1	3	2	1	1	3	5	3	50	17	20	13
52	4	1	1	1	4	2	4	2	2	3	1	3	2	3	2	2	2	4	1	2	2	3	2	53	19	24	10

53	1	1	1	1	3	3	4	3	3	3	1	3	2	2	2	2	5	5	4	5	1	4	1	60	17	28	15	
54	1	1	1	4	3	2	3	2	2	3	5	2	4	2	3	3	2	2	2	3	3	3	3	2	58	17	28	13
55	3	2	2	2	3	4	3	1	3	3	4	4	4	3	2	4	1	3	3	2	4	3	2	65	20	31	14	
56	3	3	2	2	5	5	2	1	5	2	3	3	5	4	2	3	3	2	4	4	4	3	3	73	23	32	18	
57	4	4	3	1	3	4	5	5	2	3	2	5	5	2	3	5	2	4	2	2	5	3	5	79	29	33	17	
58	2	2	4	4	1	1	1	2	2	1	1	1	1	1	1	1	1	2	2	1	2	1	2	37	17	12	8	
59	3	2	3	5	5	2	1	2	3	2	2	2	2	3	2	3	1	3	3	4	1	2	2	58	23	23	12	
60	5	4	4	3	3	2	3	3	2	3	2	4	2	2	2	2	3	2	4	2	5	4	2	68	27	24	17	
61	3	3	2	2	3	2	5	3	3	3	1	4	1	3	3	3	3	2	2	5	2	2	2	62	23	26	13	
62	3	2	2	3	1	4	3	4	3	3	3	2	4	3	3	4	3	3	4	5	2	2	2	68	22	31	15	
63	4	3	2	3	3	3	3	3	3	3	5	4	3	4	2	4	4	2	3	2	5	3	5	76	24	34	18	
64	4	2	3	1	2	5	5	3	3	2	5	5	5	3	2	5	3	4	3	4	5	3	3	80	25	37	18	
65	3	3	4	2	1	1	2	1	1	2	3	1	1	1	1	4	1	2	2	2	1	1	2	42	17	17	8	
66	2	3	5	5	4	3	3	1	2	2	2	1	1	1	3	3	4	2	2	3	2	2	2	58	26	21	11	
67	3	3	3	5	3	3	4	3	3	3	2	2	4	3	3	4	3	3	3	5	3	2	2	72	27	30	15	
68	5	2	5	5	3	5	5	2	5	4	2	3	4	4	3	5	4	3	5	4	2	4	5	89	32	37	20	
69	5	4	5	5	1	4	4	1	1	3	2	1	1	1	1	5	2	4	2	5	1	2	1	61	29	21	11	
70	4	2	3	2	3	3	3	2	3	2	3	4	3	3	1	3	2	2	2	3	3	4	3	63	22	26	15	
71	2	2	1	2	1	4	2	5	1	5	3	5	2	3	2	3	4	3	3	5	2	4	2	66	19	31	16	
72	2	3	2	1	2	2	3	3	2	4	2	3	3	2	2	2	2	3	3	3	2	2	1	54	18	25	11	
73	2	2	3	3	3	3	3	2	2	3	3	4	2	2	2	3	3	3	3	2	2	3	4	62	21	27	14	
74	3	2	2	3	3	1	4	4	3	2	1	3	3	1	3	2	3	2	2	1	4	3	3	58	22	23	13	
75	2	1	2	3	2	4	3	4	2	1	3	5	2	2	3	1	3	2	2	2	3	5	5	62	21	24	17	
76	5	3	5	5	3	4	5	1	3	2	2	4	3	2	3	3	1	4	1	1	3	3	4	70	31	27	12	
77	1	3	3	2	2	3	4	4	2	3	2	2	2	5	2	4	2	2	2	3	3	5	3	64	22	26	16	
78	3	2	3	2	1	1	1	4	4	5	5	4	5	3	1	2	4	4	3	3	4	4	3	71	17	37	17	
79	1	5	2	2	3	3	3	3	2	3	5	4	5	5	2	3	1	2	3	5	2	3	5	72	22	32	18	
80	3	3	2	3	3	3	5	3	5	5	2	4	5	1	5	3	5	1	5	3	5	5	5	84	25	36	23	
81	3	2	4	2	3	5	5	5	3	5	2	5	4	4	3	4	5	4	4	5	2	2	4	85	29	39	17	
82	2	2	2	3	3	4	5	3	3	2	3	3	3	2	1	3	3	1	3	2	3	5	1	62	24	24	14	
83	2	3	5	5	1	5	4	4	4	1	1	5	1	3	2	2	2	5	2	4	2	3	3	69	29	26	14	

84	3	3	4	4	3	3	5	3	5	5	2	4	5	1	5	3	5	1	5	3	5	5	5	87	28	36	23
85	3	3	3	1	5	5	4	3	3	5	4	4	5	3	5	5	3	3	5	5	3	5	4	89	27	40	22
86	2	3	5	3	3	5	5	4	4	4	5	5	5	3	4	4	5	3	5	2	5	2	5	91	30	42	19
87	3	2	3	1	3	3	3	2	2	3	3	4	2	2	2	3	3	3	3	2	2	3	4	61	20	27	14
88	3	2	3	1	5	3	4	4	1	2	5	2	3	4	2	3	4	4	3	5	4	3	2	72	25	30	17
89	5	2	5	5	3	3	3	2	3	2	3	4	3	3	1	3	2	2	2	3	3	4	3	69	28	26	15
90	2	1	1	1	3	2	4	4	4	2	2	2	3	3	3	3	4	5	2	1	5	4	2	63	18	31	14
91	3	5	2	3	3	3	3	2	2	2	2	2	4	3	5	4	5	5	2	3	1	5	3	72	24	34	14
92	3	2	2	2	5	2	4	3	3	2	4	5	2	3	3	3	5	2	2	2	5	2	5	71	23	32	16
93	3	2	4	2	3	3	3	4	1	5	4	3	2	3	5	4	3	4	2	4	4	2	1	71	24	34	13
94	2	4	4	4	3	3	3	3	3	2	4	4	3	2	3	1	1	1	1	4	1	4	3	63	26	24	13
95	3	2	5	2	3	4	5	1	3	2	2	4	3	2	3	3	1	4	1	1	3	3	4	64	25	27	12
96	3	2	2	2	3	4	5	3	2	2	4	4	4	3	3	5	1	5	5	2	2	3	2	71	24	33	14
97	3	2	2	2	2	5	5	2	5	2	2	4	2	4	4	5	2	5	3	4	3	2	3	73	23	35	15
98	5	2	5	1	3	3	4	3	3	3	2	2	4	3	3	4	3	3	3	5	3	2	2	71	26	30	15
99	4	3	4	3	4	2	1	3	2	2	4	4	4	3	1	1	3	2	1	1	3	5	3	63	24	26	13
100	4	2	4	4	2	5	5	3	3	3	3	3	2	2	2	2	3	3	3	3	4	5	2	72	29	26	17
101	5	3	4	1	2	5	5	2	5	2	2	4	2	4	4	5	2	5	3	4	3	2	3	77	27	35	15
102	5	3	5	3	4	3	4	2	4	4	5	3	3	2	3	3	2	2	2	3	3	3	2	73	29	31	13
103	5	2	4	3	2	3	3	3	3	5	2	4	3	5	3	5	2	3	2	3	4	3	2	74	25	35	14
104	4	2	5	3	3	2	2	2	3	3	2	2	3	5	5	2	3	4	5	5	3	4	5	77	23	32	22
105	5	5	2	5	2	3	4	4	2	3	2	2	2	5	2	4	2	2	2	3	3	5	3	72	30	26	16
106	5	4	3	3	3	4	3	3	3	3	2	4	4	2	4	4	4	3	3	5	1	4	3	77	28	33	16
107	4	2	3	4	5	2	1	2	3	2	2	2	2	3	2	3	1	3	3	4	1	2	2	58	23	23	12
108	5	2	2	5	3	2	5	3	3	3	1	4	1	3	3	3	3	2	2	5	2	2	2	66	27	26	13
109	2	2	3	5	2	4	3	4	2	1	3	5	2	2	3	1	3	2	2	2	3	5	5	66	25	24	17
110	2	2	2	2	1	1	1	2	2	1	1	1	1	1	1	1	1	2	2	1	2	1	2	33	13	12	8
111	3	3	3	2	3	2	4	5	5	4	3	5	5	5	5	3	1	3	2	4	3	1	5	79	25	39	15
112	2	2	3	2	4	3	3	1	2	2	2	1	1	1	3	3	4	2	2	3	2	2	2	52	20	21	11
113	2	2	3	2	3	4	5	3	2	2	4	4	4	3	3	5	1	5	5	2	2	3	2	71	24	33	14
114	2	3	3	1	2	1	1	2	3	2	1	2	2	3	2	4	1	3	3	2	4	3	2	52	15	23	14

115	2	2	2	2	2	5	5	3	3	2	5	5	5	3	2	5	3	4	3	4	5	3	3	78	23	37	18
116	2	4	2	4	3	2	4	5	5	4	3	5	5	5	5	3	1	3	2	4	3	1	5	80	26	39	15
117	4	5	2	2	5	2	4	3	3	2	4	5	2	3	3	3	5	2	2	2	5	2	5	75	27	32	16
118	3	2	2	2	1	1	2	1	1	2	3	1	1	1	1	4	1	2	2	2	1	1	2	39	14	17	8
119	1	1	1	2	2	2	2	2	4	2	4	4	5	4	2	3	3	2	2	2	2	4	4	60	13	33	14
120	4	3	5	3	3	1	4	4	3	2	1	3	3	1	3	2	3	2	2	1	4	3	3	63	27	23	13
121	3	3	3	5	3	3	3	3	3	2	4	5	5	2	2	2	5	5	4	5	1	4	1	76	26	35	15
122	2	3	5	5	2	5	3	4	4	3	3	4	2	3	2	2	2	4	1	2	2	3	2	68	29	29	10
123	5	3	3	3	1	4	2	5	1	5	3	5	2	3	2	3	4	3	3	5	2	4	2	73	26	31	16
124	5	3	5	3	3	2	3	3	2	3	2	4	2	2	2	2	3	2	4	2	5	4	2	68	27	24	17
125	3	5	2	5	1	4	3	4	3	3	3	2	4	3	3	4	3	3	4	5	2	2	2	73	27	31	15
126	2	5	5	5	2	3	4	4	3	4	3	3	3	2	5	5	5	3	2	5	3	3	1	80	30	36	14
127	3	2	2	1	3	5	5	5	3	5	2	5	4	4	3	4	5	4	4	5	2	2	4	82	26	39	17
128	3	3	2	2	2	2	2	2	2	2	2	2	2	2	2	4	3	2	3	3	1	1	4	53	18	23	12
129	1	3	3	5	2	3	4	2	3	3	2	2	3	5	5	4	5	3	1	2	4	4	4	73	23	35	15
130	1	5	2	4	3	5	5	5	4	1	4	2	3	4	2	3	3	2	4	4	4	3	3	76	30	28	18
131	2	4	2	3	3	4	1	3	3	4	3	3	3	3	2	1	1	1	1	5	2	2	5	61	22	24	15
132	4	5	5	5	3	4	3	4	3	4	3	3	3	2	2	1	1	1	3	3	4	5	2	73	33	23	17
133	2	2	2	3	1	1	1	1	4	2	1	3	2	1	3	5	2	2	3	1	3	4	4	53	13	25	15
134	1	1	1	1	3	3	3	3	3	3	5	4	3	4	2	4	4	2	3	2	5	3	5	68	16	34	18
135	5	2	5	1	3	4	5	5	2	3	2	5	5	2	3	5	2	4	2	2	5	3	5	80	30	33	17
136	5	2	5	5	1	4	4	3	1	1	1	1	5	1	1	1	2	1	1	1	2	3	2	53	29	15	9
137	2	1	1	2	3	3	3	3	2	3	5	4	5	5	2	3	1	2	3	5	2	3	5	68	18	32	18
138	3	3	2	3	3	5	5	2	5	4	2	3	4	4	3	5	4	3	5	4	2	4	5	83	26	37	20
139	4	2	4	4	2	1	1	1	1	1	1	1	2	3	2	2	4	3	3	4	3	4	1	54	19	20	15
140	3	3	2	3	3	2	4	4	4	2	2	2	3	3	3	3	4	5	2	1	5	4	2	69	24	31	14
141	5	3	3	4	3	5	4	3	3	3	3	4	1	2	3	4	3	3	1	3	2	3	3	71	30	29	12
142	4	5	5	5	1	1	1	4	4	5	5	4	5	3	1	2	4	4	3	3	4	4	3	80	26	37	17
143	4	4	2	2	1	4	4	1	1	3	2	1	1	1	1	5	2	4	2	5	1	2	1	54	22	21	11
144	4	4	3	4	2	2	3	3	2	4	2	3	3	2	2	2	2	3	3	3	2	2	1	61	25	25	11
145	2	1	2	2	2	4	4	4	4	5	4	3	3	3	3	4	2	2	2	3	3	3	4	69	21	33	15

1	14	12	9	24	19	12	16	19	17	11	23	19	20	19	20	14	23	15	14	19	16	9	11	17	20	28	17
2	41	57	43	41	36	29	21	33	38	39	46	31	35	41	54	29	31	51	50	47	50	37	47	119	112	104	113
3	41	49	41	33	65	40	39	49	55	50	40	24	34	52	48	48	40	39	41	29	33	47	35	9	13	13	15
4	28	15	29	22	12	38	37	30	19	25	18	43	26	18	7	31	27	25	22	20	24	30	21	145	145	145	145
5	21	12	23	25	13	26	32	14	16	20	18	28	30	15	16	23	24	15	18	30	22	22	31				
TOTAL	145	145	145	145	145	145	145	145	145	145	145	145	145	145	145	145	145	145	145	145	145	145	145	145	145	145	145

	V1		D1		D2		D3	
Deficiente	23	53	8	18	10	23	5	11
Regular	54	84	19	29	24	37	12	18
Eficiente	85	115	30	40	38	50	19	25

VARAIBLE 2																									
Muestra	1	2	3	4	5	6	7	8	9	10	11	12	13	14	15	16	17	18	19	20	21	22	Total	DY1	
1	4	2	2	3	2	2	2	3	4	2	4	2	2	2	2	3	3	3	3	3	2	3	1	56	56
2	1	5	2	3	3	2	2	2	2	2	2	5	3	2	2	3	3	1	1	2	4	2	54	54	
3	2	3	4	3	3	2	4	2	3	2	5	2	3	3	3	3	3	2	4	1	3	5	65	65	
4	4	2	2	3	1	2	5	2	2	4	5	3	3	3	5	1	5	3	2	4	2	3	66	66	
5	5	5	1	5	1	4	2	5	3	1	1	2	2	2	4	3	2	1	5	2	2	2	60	60	
6	2	4	2	5	2	2	3	4	3	3	5	3	3	3	2	2	5	4	5	3	2	2	69	69	
7	3	3	4	3	3	2	4	3	4	3	4	3	4	2	3	2	5	3	4	4	3	4	73	73	
8	2	5	3	4	2	2	5	2	2	2	2	3	3	2	2	2	1	4	4	3	1	2	58	58	
9	3	2	2	4	3	2	3	5	5	2	3	3	3	3	4	3	5	2	4	4	3	2	70	70	
10	3	5	5	2	3	5	2	5	5	3	2	2	3	5	5	2	3	3	2	3	5	5	78	78	
11	4	3	3	3	3	2	5	2	2	3	3	2	2	3	2	2	2	4	3	3	3	2	61	61	
12	3	2	4	2	2	3	2	2	3	2	2	5	2	5	1	1	4	2	2	3	2	2	56	56	
13	3	3	2	2	2	4	4	3	1	3	4	1	3	2	2	3	2	4	2	3	5	3	61	61	
14	2	2	2	2	3	3	2	2	2	3	2	5	2	2	2	3	4	2	4	2	3	3	57	57	
15	2	4	2	2	2	2	5	2	2	3	5	2	3	3	2	3	2	4	3	3	4	4	64	64	
16	2	2	5	2	2	4	3	3	3	1	4	4	4	3	2	2	4	3	5	3	3	3	67	67	
17	3	3	3	3	3	3	2	2	5	3	5	2	2	3	5	4	2	2	2	2	4	5	68	68	
18	5	2	1	3	3	2	3	2	5	3	4	4	2	4	4	3	5	1	4	3	5	3	71	71	
19	3	3	5	3	3	2	1	2	1	2	2	3	3	2	1	2	1	2	1	2	2	1	47	47	
20	2	2	2	3	2	1	3	3	2	3	2	2	3	2	1	2	1	3	2	2	2	2	47	47	
21	2	4	2	2	2	3	3	2	3	3	3	3	2	5	1	1	4	3	3	4	3	1	59	59	
22	4	2	4	2	2	2	2	3	4	3	4	3	5	2	1	5	2	2	3	3	2	1	61	61	
23	2	5	5	3	3	3	3	3	3	3	3	3	2	2	2	3	5	3	5	2	4	2	69	69	
24	5	2	3	4	3	2	3	5	3	2	5	3	4	3	3	3	5	2	2	3	4	5	74	74	
25	2	2	2	5	2	2	4	4	4	5	4	1	3	4	3	4	3	4	5	5	3	4	75	75	
26	4	3	1	1	1	2	3	5	5	2	3	5	3	4	4	4	3	5	2	3	5	5	73	73	

27	3	2	2	3	3	2	1	2	2	3	1	2	2	3	1	1	2	2	3	2	1	2	45	45
28	2	5	3	3	3	4	3	3	3	3	3	1	3	2	2	2	3	4	3	4	3	2	64	64
29	3	5	5	5	5	4	2	3	4	3	4	4	3	3	5	3	5	2	4	4	4	4	84	84
30	3	4	5	1	3	2	5	3	4	2	4	5	3	5	5	2	3	5	5	2	4	5	80	80
31	3	5	3	3	4	3	5	4	5	3	5	4	5	4	5	3	5	5	5	5	4	5	93	93
32	3	3	4	4	3	3	2	2	3	2	1	3	1	2	2	2	2	4	2	3	2	1	54	54
33	3	5	3	3	2	2	2	3	3	2	3	2	1	2	2	1	2	5	2	2	2	2	54	54
34	5	4	3	4	2	3	2	4	2	2	3	1	2	2	1	2	1	5	1	2	3	2	56	56
35	2	3	4	5	5	2	4	4	2	2	5	2	5	3	4	2	3	1	3	3	3	3	70	70
36	1	1	1	1	1	2	3	5	5	2	2	5	3	5	5	2	3	3	3	5	4	1	63	63
37	2	4	2	3	4	4	4	3	3	3	4	3	5	5	5	2	2	2	4	4	3	5	76	76
38	5	2	1	2	4	5	2	4	3	5	4	3	4	4	4	3	3	5	5	5	4	4	81	81
39	5	5	4	3	5	4	5	5	2	3	5	2	5	5	5	2	3	4	4	5	5	4	90	90
40	3	5	5	4	4	2	3	3	1	3	1	1	2	2	3	2	1	1	3	2	3	2	56	56
41	1	1	1	2	1	2	2	3	2	2	2	3	3	4	1	2	1	1	2	2	2	2	42	42
42	2	2	2	2	3	2	2	4	2	3	2	3	2	3	2	3	2	2	3	2	2	2	52	52
43	3	3	3	2	2	3	5	5	2	3	2	1	3	3	3	2	2	5	3	3	4	2	64	64
44	3	3	2	1	4	5	2	5	5	3	4	3	5	5	5	2	3	5	4	5	5	4	83	83
45	5	2	1	2	2	3	3	3	5	2	2	2	1	2	1	3	4	5	3	2	2	4	59	59
46	3	2	5	5	2	4	5	2	2	3	3	3	2	5	2	2	3	4	5	5	2	3	72	72
47	3	4	5	2	2	3	3	4	1	5	4	3	3	3	3	3	3	5	5	3	2	3	72	72
48	2	2	4	5	3	2	2	3	5	5	5	2	3	4	5	2	3	4	3	5	4	1	74	74
49	5	5	2	5	5	3	5	2	5	3	5	3	5	5	5	2	3	3	5	5	5	4	90	90
50	2	2	2	2	2	2	1	1	1	1	1	4	1	1	2	1	1	3	1	2	2	1	36	36
51	2	2	2	2	2	3	2	2	1	1	4	2	2	1	2	3	1	2	3	1	1	3	44	44
52	2	2	2	2	3	1	2	2	2	4	1	5	2	2	1	2	2	5	4	3	1	1	51	51
53	1	4	4	1	1	4	2	2	3	1	4	3	1	5	5	1	1	2	1	2	5	2	55	55
54	3	3	3	2	4	2	1	2	3	3	4	4	5	1	1	2	3	4	1	1	3	3	58	58
55	2	3	4	2	4	2	4	2	3	2	5	2	2	2	2	3	5	3	1	3	2	2	60	60
56	2	5	5	2	3	1	3	3	5	4	3	3	3	3	3	3	3	4	5	3	3	3	72	72
57	3	3	5	4	2	5	2	5	1	1	4	5	3	3	3	3	4	4	3	4	3	4	74	74

58	5	5	2	3	2	1	1	1	1	2	2	2	1	1	1	1	1	2	2	1	2	40	40	
59	1	5	5	3	5	2	3	2	2	1	2	4	2	1	2	2	3	2	3	2	2	56	56	
60	5	5	4	3	2	1	5	2	4	1	2	3	1	3	1	2	2	5	3	4	2	2	62	62
61	1	3	3	2	4	2	3	3	4	2	3	3	2	3	1	1	4	5	4	4	4	2	63	63
62	1	2	4	3	3	3	3	4	4	3	1	3	3	3	1	3	3	4	4	3	3	3	64	64
63	3	4	2	3	3	3	2	2	4	3	4	5	4	3	1	3	5	4	4	3	2	3	70	70
64	3	2	2	5	5	4	2	5	3	2	3	5	3	4	3	3	3	5	3	5	4	1	75	75
65	2	3	4	5	2	2	2	2	1	2	1	2	2	1	1	1	1	4	2	2	2	2	46	46
66	5	5	2	1	5	3	2	3	1	1	3	4	1	1	2	2	2	5	1	1	4	3	57	57
67	3	4	4	4	4	4	4	3	4	3	1	2	2	5	2	2	3	3	4	4	2	1	68	68
68	3	5	5	2	2	4	3	4	3	3	5	2	2	4	3	5	5	3	5	5	3	3	79	79
69	2	5	5	4	4	2	2	2	2	2	4	2	2	2	2	3	1	2	1	1	4	2	56	56
70	3	4	5	5	4	4	2	3	4	2	2	2	4	3	2	4	1	1	3	1	4	1	64	64
71	4	1	1	1	1	3	3	4	3	3	3	2	3	2	3	3	3	4	5	3	2	3	60	60
72	3	1	1	1	3	2	4	3	2	2	2	3	3	1	4	1	4	1	2	3	2	5	53	53
73	2	3	2	3	2	4	5	2	2	2	2	2	2	2	2	2	3	4	3	1	4	3	57	57
74	3	3	3	2	2	3	2	3	1	1	4	4	2	2	2	2	2	4	2	2	2	2	53	53
75	4	5	4	1	3	3	2	3	4	3	2	2	2	2	2	3	2	4	2	2	2	3	60	60
76	3	5	5	5	3	3	2	3	1	1	4	5	2	4	3	3	3	1	2	2	2	3	65	65
77	2	2	2	2	2	2	3	5	3	1	1	5	2	3	3	1	5	2	2	2	2	4	56	56
78	3	3	5	2	2	2	3	3	3	2	3	5	2	4	4	2	4	1	4	2	5	2	66	66
79	2	2	4	5	2	2	1	5	5	5	2	2	3	3	3	3	4	2	5	3	3	3	69	69
80	5	4	5	5	5	2	3	4	4	2	3	2	3	4	5	4	5	5	5	2	3	4	84	84
81	4	5	4	5	3	4	2	5	3	2	3	5	5	3	4	5	4	4	5	5	3	2	85	85
82	3	4	3	3	3	3	4	3	1	1	3	2	2	2	2	2	3	3	3	2	2	3	57	57
83	1	4	3	2	2	2	4	4	3	2	4	3	2	4	3	2	3	4	4	4	3	2	65	65
84	3	4	2	4	3	4	3	5	5	3	5	2	5	4	5	3	5	4	5	5	2	5	86	86
85	3	3	5	3	5	4	2	4	5	4	2	5	3	5	5	2	3	5	4	5	5	4	86	86
86	3	5	5	2	3	5	3	5	3	3	5	5	4	3	3	4	5	4	5	5	5	5	90	90
87	3	5	5	5	5	4	3	3	2	2	3	1	1	2	1	2	1	1	2	2	2	1	56	56
88	1	1	1	1	1	3	4	4	4	3	2	4	3	5	5	3	5	2	4	3	5	4	68	68

89	2	5	2	2	3	2	2	4	3	2	5	3	3	1	3	3	2	4	3	4	4	3	65	65
90	3	1	1	2	2	3	4	4	3	3	5	1	2	2	3	3	2	3	3	2	2	4	58	58
91	4	2	2	3	2	5	5	3	4	5	4	4	5	5	3	2	1	4	1	2	1	2	69	69
92	3	2	4	3	3	2	2	4	3	2	5	3	3	1	3	3	2	4	3	4	4	3	66	66
93	3	2	2	4	2	3	5	2	3	3	5	2	3	3	4	3	3	3	3	2	5	2	67	67
94	2	2	1	3	1	4	2	2	3	2	4	3	3	2	3	3	3	3	3	2	3	3	57	57
95	3	5	5	2	3	4	2	3	2	3	3	1	2	1	2	2	3	4	1	3	3	3	60	60
96	2	4	3	1	5	3	3	2	2	3	2	5	3	3	2	2	2	5	1	5	5	3	66	66
97	2	2	3	2	1	3	2	4	3	2	3	4	4	4	5	4	3	5	5	3	5	4	73	73
98	2	4	2	3	3	4	3	3	3	4	3	2	5	4	2	2	4	2	4	2	5	2	68	68
99	2	4	5	3	5	5	2	5	1	1	2	1	3	4	4	3	1	1	2	1	1	1	57	57
100	3	2	4	2	3	2	4	2	3	2	5	4	3	2	2	3	4	5	4	3	3	5	70	70
101	3	3	3	1	3	4	3	5	5	3	5	4	5	5	5	2	3	4	1	3	3	3	76	76
102	5	4	1	2	2	4	2	4	4	3	3	4	4	2	4	4	3	4	3	3	4	2	71	71
103	4	4	4	1	3	4	2	4	4	3	3	4	4	2	4	4	3	4	3	3	4	2	73	73
104	3	5	5	3	2	3	2	3	3	2	2	4	3	3	5	4	3	5	5	3	5	4	77	77
105	4	4	2	4	4	5	2	3	3	2	4	2	3	4	4	2	3	2	3	4	3	3	70	70
106	3	4	4	3	5	4	4	3	4	3	3	3	4	4	3	3	5	1	2	2	5	5	77	77
107	5	5	2	5	2	2	2	3	2	1	2	3	2	1	2	1	1	1	2	2	2	3	51	51
108	3	3	3	3	4	2	2	2	2	2	3	3	3	2	5	3	3	1	3	3	2	4	61	61
109	2	4	4	2	3	1	5	2	3	3	3	3	2	3	3	2	2	4	3	3	2	2	61	61
110	2	4	2	1	2	1	1	3	2	1	2	2	3	2	2	1	1	1	1	1	1	3	39	39
111	2	4	3	3	2	4	2	5	3	2	3	5	5	3	4	5	4	4	5	5	3	2	78	78
112	4	4	5	2	3	1	1	3	2	1	2	2	3	2	2	1	1	1	1	1	1	3	46	46
113	1	2	2	5	5	2	4	4	3	2	4	3	2	4	3	2	3	4	4	4	3	2	68	68
114	3	1	1	4	4	2	1	2	2	2	3	1	1	2	1	2	1	4	1	2	1	2	43	43
115	1	4	3	4	3	4	3	5	3	3	4	3	4	3	3	3	5	5	2	5	4	4	78	78
116	2	3	2	2	2	5	3	5	3	3	5	5	4	3	3	4	5	4	5	5	5	5	83	83
117	1	1	2	1	1	2	5	2	2	3	5	4	3	5	5	3	5	4	5	5	5	4	73	73
118	2	1	3	3	1	2	2	3	2	1	2	3	2	1	2	1	1	1	2	2	2	3	42	42
119	1	1	1	1	1	2	4	2	5	2	4	1	2	5	1	1	4	3	2	4	3	3	53	53

120	2	1	3	3	3	4	4	2	4	4	3	4	3	3	2	2	3	2	2	1	1	1	57	57
121	3	2	4	3	3	4	5	5	5	2	2	1	3	2	4	5	5	3	4	5	3	3	76	76
122	1	1	3	1	2	3	3	2	3	3	3	3	3	2	2	4	3	5	5	3	5	2	62	62
123	3	3	3	2	3	3	2	4	2	3	5	4	3	5	5	3	5	4	2	3	4	2	73	73
124	4	2	2	2	2	4	3	5	5	3	5	4	2	3	4	1	2	4	1	3	1	1	63	63
125	1	4	5	1	2	3	3	1	3	3	2	4	3	4	5	5	4	3	3	4	5	4	72	72
126	5	5	5	2	2	3	2	4	2	3	5	4	3	5	5	3	5	4	2	3	4	2	78	78
127	4	4	2	3	2	5	3	5	3	3	5	3	5	2	5	3	5	5	5	5	2	5	84	84
128	3	3	3	4	2	2	2	3	2	2	2	1	2	2	2	2	1	2	2	3	2	2	49	49
129	3	2	3	3	2	4	3	5	5	3	5	2	4	3	5	2	3	3	3	2	2	3	70	70
130	5	5	4	3	3	1	2	5	1	1	4	3	2	4	3	5	5	3	4	5	4	4	76	76
131	5	2	1	2	3	1	1	2	1	2	1	4	1	2	4	3	2	4	3	2	3	4	53	53
132	5	5	4	5	5	1	5	2	3	3	3	3	2	3	3	2	2	4	3	3	2	2	70	70
133	3	3	2	1	2	5	2	5	1	1	2	1	3	4	4	3	1	1	2	1	1	1	49	49
134	3	3	3	3	3	4	2	2	3	2	4	3	3	2	3	3	3	3	3	2	3	3	63	63
135	1	3	3	2	5	4	5	5	5	2	3	2	5	5	4	3	5	2	4	4	5	4	81	81
136	5	4	1	3	3	4	3	3	2	2	3	1	1	2	1	2	1	1	2	2	2	1	49	49
137	3	4	5	2	3	1	2	1	2	2	3	4	1	3	3	4	4	2	4	4	3	4	64	64
138	2	3	5	4	3	2	5	2	2	3	5	4	3	5	5	3	5	4	5	5	5	4	84	84
139	5	4	5	3	5	2	2	1	2	1	2	2	1	1	1	1	2	4	1	3	1	1	50	50
140	2	2	4	4	4	2	4	2	5	2	4	1	2	5	1	1	4	3	2	4	3	3	64	64
141	1	1	1	5	1	5	3	5	5	2	3	5	4	5	4	1	2	5	1	1	4	3	67	67
142	3	4	5	5	2	3	4	4	4	3	2	4	3	5	5	3	5	2	4	3	5	4	82	82
143	2	2	2	2	2	2	1	1	1	1	2	4	1	3	4	3	3	2	3	3	3	3	50	50
144	5	2	5	3	5	2	2	3	2	2	2	1	2	2	2	2	1	2	2	3	2	2	54	54
145	3	4	5	1	5	5	5	1	5	1	2	1	2	2	2	3	4	3	1	3	3	4	65	65

1	17	13	18	20	14	12	11	7	18	23	11	19	15	14	23	21	25	21	20	13	14	19	19	19
2	40	38	40	43	49	54	55	43	38	53	38	37	45	44	40	51	28	27	34	41	41	44	112	112
3	53	29	28	44	48	32	38	41	44	57	36	41	54	39	31	53	44	27	37	46	38	39	14	14
4	14	34	26	17	15	34	20	25	21	6	31	28	15	23	22	13	19	5	27	21	27	28	145	145

	21	31	33	21	19	13	21	29	24	6	29	20	16	25	29	7	29	25	27	24	25	15
Total	145	145	145	145	145	145	145	145	145	145	145	145	145	145	145	145	145	145	145	145	145	145

	V1		DY1	
Deficiente	22	51	22	51
Regular	52	81	52	81
Eficiente	82	110	82	110

Anexo 6: Evidencia de a investigación



“Año de la lucha contra la corrupción e impunidad”

Ulcumayo, 28 de Agosto del 2019

CARTA N.º 068-2019-A/MDU

SEÑOR : DR. FREDI GUTIERREZ MARTÍNEZ
DECANO DE LA FACULTAD CC.AA.CC

ASUNTO : AUTORIZACIÓN DE TRABAJO DE INVESTIGACIÓN

Por la presente tengo en bien de comunicar que sus representados los señores: **Bach. LUIS ALBERTO BASI IDAS DANIEL** con DNI N.º 45993905, **Bach. MARCIAL MANSUETO POMACHAGUA VEGA** con DNI: N.º 42804793, tienen la autorización de realizar el trabajo de investigación **“GESTIÓN CONTABLE Y SU EFICIENCIA EN LA GESTIÓN MUNICIPAL DEL DISTRITO DE ULCUMAYO – PROVINCIA Y REGIÓN JUNÍN”**, y tal como se refiere en el artículo N.º 19º inciso b) del reglamento de grados, en la que, se requiere el consentimiento y acceso a la información, el mismo que serán utilizados sólo para fines académicos.

Sin otro particular me despido cordialmente.

Atentamente;

Plaza Principal S/N
Ulcumayo – Junín – Junín
municipalidadulcumayo@gmail.com

Celular:
993127804

Anexo 7: Consentimiento informado**CONSENTIMIENTO INFORMADO GENERAL**

Fecha: *06 de Setiembre del 2021*

Yo **Juan Carlos Vega Paucar** con documento de identidad 47406217 certifico que he sido informado(a) con la claridad y veracidad debida respecto al ejercicio académico que el estudiante **Marcial Mansueto Pomachagua Vega** me ha invitado a participar; que actúo consecuente, libre y voluntariamente como colaborador, contribuyendo a este procedimiento de forma activa. Soy conocedor(a) de la autonomía suficiente que poseo para retirarme u oponerme al ejercicio académico, cuando lo estime conveniente y sin necesidad de justificación alguna, que no me harán devolución escrita y que no se trata de una intervención con fines de tratamiento

Que se respetará la buena fe, la confiabilidad e intimidad de la información por mí suministrada.



47406217

Anexo 8: Evidencias Fotográficas







